

NO.	DESCRIPTION	UNIT	QTY.	REMARKS
1	CEILING	1.00	1.00	
2	FLOOR	1.00	1.00	
3	WALL	1.00	1.00	
4	DOOR	1.00	1.00	
5	WINDOW	1.00	1.00	
6	STAIR	1.00	1.00	
7	ELEVATOR	1.00	1.00	
8	MECHANICAL	1.00	1.00	
9	ELECTRICAL	1.00	1.00	
10	PLUMBING	1.00	1.00	
11	PAINT	1.00	1.00	
12	LANDSCAPE	1.00	1.00	
13	MECHANICAL	1.00	1.00	
14	ELECTRICAL	1.00	1.00	
15	PLUMBING	1.00	1.00	
16	PAINT	1.00	1.00	
17	LANDSCAPE	1.00	1.00	
18	MECHANICAL	1.00	1.00	
19	ELECTRICAL	1.00	1.00	
20	PLUMBING	1.00	1.00	
21	PAINT	1.00	1.00	
22	LANDSCAPE	1.00	1.00	
23	MECHANICAL	1.00	1.00	
24	ELECTRICAL	1.00	1.00	
25	PLUMBING	1.00	1.00	
26	PAINT	1.00	1.00	
27	LANDSCAPE	1.00	1.00	
28	MECHANICAL	1.00	1.00	
29	ELECTRICAL	1.00	1.00	
30	PLUMBING	1.00	1.00	
31	PAINT	1.00	1.00	
32	LANDSCAPE	1.00	1.00	
33	MECHANICAL	1.00	1.00	
34	ELECTRICAL	1.00	1.00	
35	PLUMBING	1.00	1.00	
36	PAINT	1.00	1.00	
37	LANDSCAPE	1.00	1.00	
38	MECHANICAL	1.00	1.00	
39	ELECTRICAL	1.00	1.00	
40	PLUMBING	1.00	1.00	
41	PAINT	1.00	1.00	
42	LANDSCAPE	1.00	1.00	
43	MECHANICAL	1.00	1.00	
44	ELECTRICAL	1.00	1.00	
45	PLUMBING	1.00	1.00	
46	PAINT	1.00	1.00	
47	LANDSCAPE	1.00	1.00	
48	MECHANICAL	1.00	1.00	
49	ELECTRICAL	1.00	1.00	
50	PLUMBING	1.00	1.00	
51	PAINT	1.00	1.00	
52	LANDSCAPE	1.00	1.00	
53	MECHANICAL	1.00	1.00	
54	ELECTRICAL	1.00	1.00	
55	PLUMBING	1.00	1.00	
56	PAINT	1.00	1.00	
57	LANDSCAPE	1.00	1.00	
58	MECHANICAL	1.00	1.00	
59	ELECTRICAL	1.00	1.00	
60	PLUMBING	1.00	1.00	
61	PAINT	1.00	1.00	
62	LANDSCAPE	1.00	1.00	
63	MECHANICAL	1.00	1.00	
64	ELECTRICAL	1.00	1.00	
65	PLUMBING	1.00	1.00	
66	PAINT	1.00	1.00	
67	LANDSCAPE	1.00	1.00	
68	MECHANICAL	1.00	1.00	
69	ELECTRICAL	1.00	1.00	
70	PLUMBING	1.00	1.00	
71	PAINT	1.00	1.00	
72	LANDSCAPE	1.00	1.00	
73	MECHANICAL	1.00	1.00	
74	ELECTRICAL	1.00	1.00	
75	PLUMBING	1.00	1.00	
76	PAINT	1.00	1.00	
77	LANDSCAPE	1.00	1.00	
78	MECHANICAL	1.00	1.00	
79	ELECTRICAL	1.00	1.00	
80	PLUMBING	1.00	1.00	
81	PAINT	1.00	1.00	
82	LANDSCAPE	1.00	1.00	
83	MECHANICAL	1.00	1.00	
84	ELECTRICAL	1.00	1.00	
85	PLUMBING	1.00	1.00	
86	PAINT	1.00	1.00	
87	LANDSCAPE	1.00	1.00	
88	MECHANICAL	1.00	1.00	
89	ELECTRICAL	1.00	1.00	
90	PLUMBING	1.00	1.00	
91	PAINT	1.00	1.00	
92	LANDSCAPE	1.00	1.00	
93	MECHANICAL	1.00	1.00	
94	ELECTRICAL	1.00	1.00	
95	PLUMBING	1.00	1.00	
96	PAINT	1.00	1.00	
97	LANDSCAPE	1.00	1.00	
98	MECHANICAL	1.00	1.00	
99	ELECTRICAL	1.00	1.00	
100	PLUMBING	1.00	1.00	

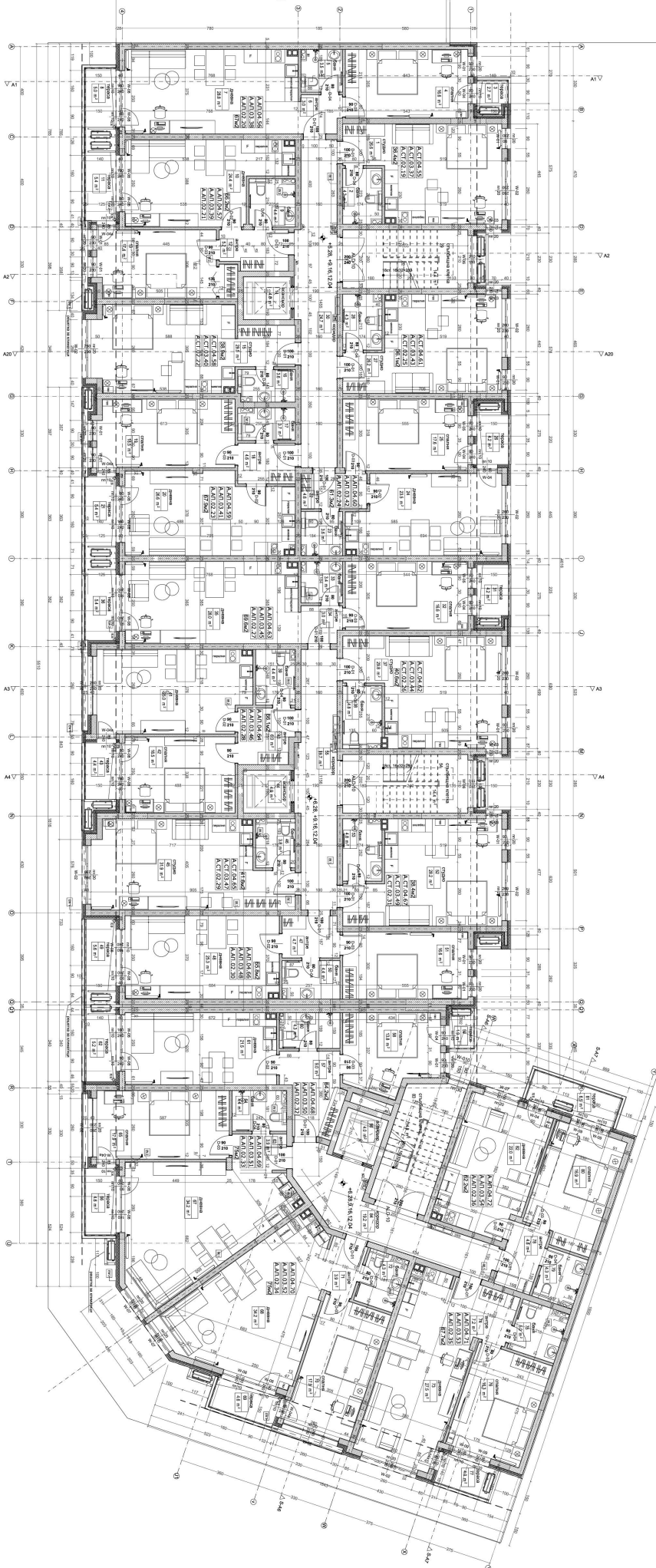

NO.	DESCRIPTION	UNIT	QTY.	REMARKS
1	CEILING	100	100	
2	FLOOR	100	100	
3	WALL	100	100	
4	DOOR	100	100	
5	WINDOW	100	100	
6	STAIR	100	100	
7	ELECTRICAL	100	100	
8	MECHANICAL	100	100	
9	PLUMBING	100	100	
10	PAINT	100	100	
11	GLASS	100	100	
12	IRONING	100	100	
13	WOODWORK	100	100	
14	CEILING	100	100	
15	FLOOR	100	100	
16	WALL	100	100	
17	DOOR	100	100	
18	WINDOW	100	100	
19	STAIR	100	100	
20	ELECTRICAL	100	100	
21	MECHANICAL	100	100	
22	PLUMBING	100	100	
23	PAINT	100	100	
24	GLASS	100	100	
25	IRONING	100	100	
26	WOODWORK	100	100	
27	CEILING	100	100	
28	FLOOR	100	100	
29	WALL	100	100	
30	DOOR	100	100	
31	WINDOW	100	100	
32	STAIR	100	100	
33	ELECTRICAL	100	100	
34	MECHANICAL	100	100	
35	PLUMBING	100	100	
36	PAINT	100	100	
37	GLASS	100	100	
38	IRONING	100	100	
39	WOODWORK	100	100	
40	CEILING	100	100	
41	FLOOR	100	100	
42	WALL	100	100	
43	DOOR	100	100	
44	WINDOW	100	100	
45	STAIR	100	100	
46	ELECTRICAL	100	100	
47	MECHANICAL	100	100	
48	PLUMBING	100	100	
49	PAINT	100	100	
50	GLASS	100	100	
51	IRONING	100	100	
52	WOODWORK	100	100	
53	CEILING	100	100	
54	FLOOR	100	100	
55	WALL	100	100	
56	DOOR	100	100	
57	WINDOW	100	100	
58	STAIR	100	100	
59	ELECTRICAL	100	100	
60	MECHANICAL	100	100	
61	PLUMBING	100	100	
62	PAINT	100	100	
63	GLASS	100	100	
64	IRONING	100	100	
65	WOODWORK	100	100	
66	CEILING	100	100	
67	FLOOR	100	100	
68	WALL	100	100	
69	DOOR	100	100	
70	WINDOW	100	100	
71	STAIR	100	100	
72	ELECTRICAL	100	100	
73	MECHANICAL	100	100	
74	PLUMBING	100	100	
75	PAINT	100	100	
76	GLASS	100	100	
77	IRONING	100	100	
78	WOODWORK	100	100	
79	CEILING	100	100	
80	FLOOR	100	100	
81	WALL	100	100	
82	DOOR	100	100	
83	WINDOW	100	100	
84	STAIR	100	100	
85	ELECTRICAL	100	100	
86	MECHANICAL	100	100	
87	PLUMBING	100	100	
88	PAINT	100	100	
89	GLASS	100	100	
90	IRONING	100	100	
91	WOODWORK	100	100	
92	CEILING	100	100	
93	FLOOR	100	100	
94	WALL	100	100	
95	DOOR	100	100	
96	WINDOW	100	100	
97	STAIR	100	100	
98	ELECTRICAL	100	100	
99	MECHANICAL	100	100	
100	PLUMBING	100	100	

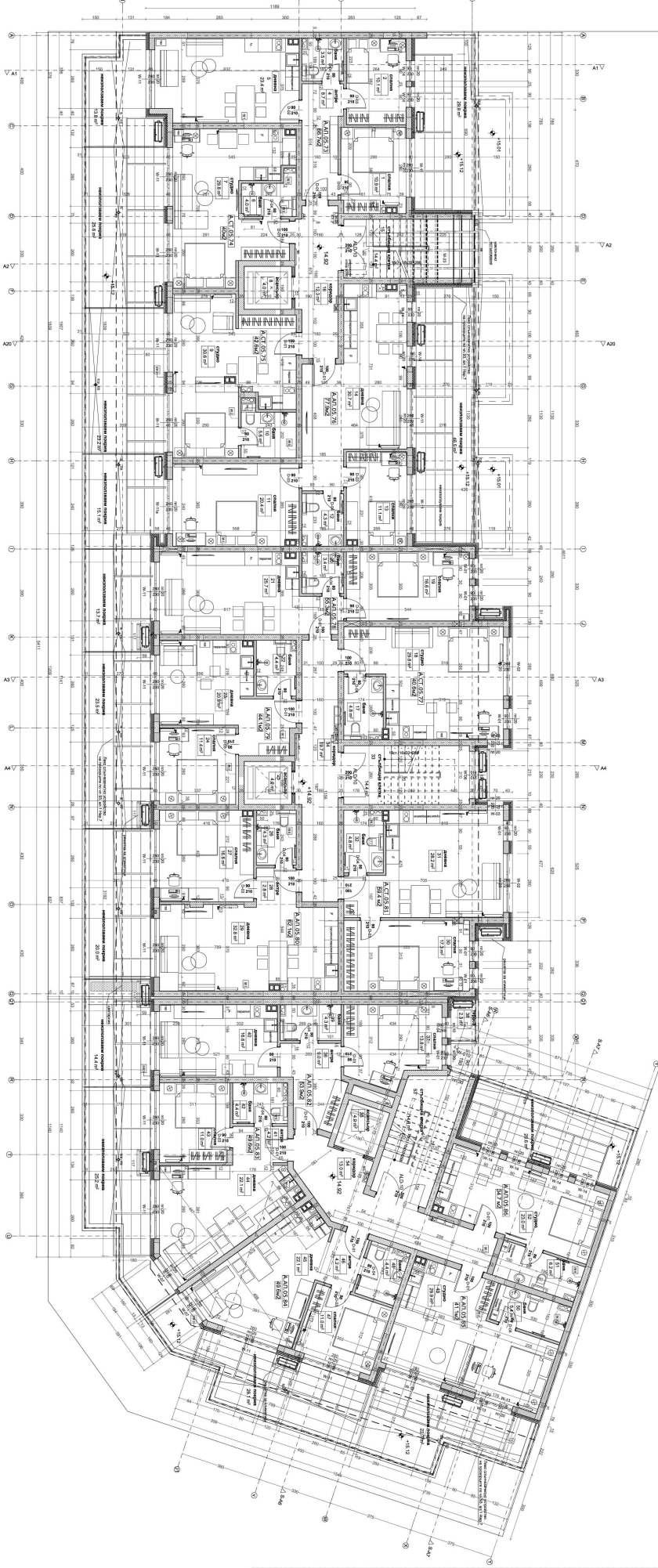

№	Наименование	Единица измерения	Количество	Примечание
1	Канализационная труба Ø150	м	100	
2	Канализационная труба Ø100	м	50	
3	Ливневая труба Ø150	м	150	
4	Ливневая труба Ø100	м	75	
5	Манhole Ø150	шт	10	
6	Манhole Ø100	шт	5	
7	Смотровой колодец Ø150	шт	5	
8	Смотровой колодец Ø100	шт	2	
9	Канализационная камера	шт	1	
10	Ливневая камера	шт	1	
11	Техническое помещение	м²	100	
12	Ванная комната	м²	10	
13	Туалет	м²	5	
14	Кухня	м²	10	
15	Жилая комната	м²	20	
16	Спальня	м²	15	
17	Коридор	м²	5	
18	Лестничная клетка	м²	10	
19	Площадка	м²	5	
20	Входная группа	м²	5	
21	Офис	м²	10	
22	Конференц-зал	м²	20	
23	Зал ожидания	м²	10	
24	Кабинет	м²	5	
25	Склад	м²	10	
26	Холодильная	м²	5	
27	Кухня	м²	10	
28	Жилая комната	м²	20	
29	Спальня	м²	15	
30	Коридор	м²	5	
31	Лестничная клетка	м²	10	
32	Площадка	м²	5	
33	Входная группа	м²	5	
34	Офис	м²	10	
35	Конференц-зал	м²	20	
36	Зал ожидания	м²	10	
37	Кабинет	м²	5	
38	Склад	м²	10	
39	Холодильная	м²	5	
40	Кухня	м²	10	
41	Жилая комната	м²	20	
42	Спальня	м²	15	
43	Коридор	м²	5	
44	Лестничная клетка	м²	10	
45	Площадка	м²	5	
46	Входная группа	м²	5	
47	Офис	м²	10	
48	Конференц-зал	м²	20	
49	Зал ожидания	м²	10	
50	Кабинет	м²	5	
51	Склад	м²	10	
52	Холодильная	м²	5	
53	Кухня	м²	10	
54	Жилая комната	м²	20	
55	Спальня	м²	15	
56	Коридор	м²	5	
57	Лестничная клетка	м²	10	
58	Площадка	м²	5	
59	Входная группа	м²	5	
60	Офис	м²	10	
61	Конференц-зал	м²	20	
62	Зал ожидания	м²	10	
63	Кабинет	м²	5	
64	Склад	м²	10	
65	Холодильная	м²	5	
66	Кухня	м²	10	
67	Жилая комната	м²	20	
68	Спальня	м²	15	
69	Коридор	м²	5	
70	Лестничная клетка	м²	10	
71	Площадка	м²	5	
72	Входная группа	м²	5	
73	Офис	м²	10	
74	Конференц-зал	м²	20	
75	Зал ожидания	м²	10	
76	Кабинет	м²	5	
77	Склад	м²	10	
78	Холодильная	м²	5	
79	Кухня	м²	10	
80	Жилая комната	м²	20	
81	Спальня	м²	15	
82	Коридор	м²	5	
83	Лестничная клетка	м²	10	
84	Площадка	м²	5	
85	Входная группа	м²	5	
86	Офис	м²	10	
87	Конференц-зал	м²	20	
88	Зал ожидания	м²	10	
89	Кабинет	м²	5	
90	Склад	м²	10	
91	Холодильная	м²	5	
92	Кухня	м²	10	
93	Жилая комната	м²	20	
94	Спальня	м²	15	
95	Коридор	м²	5	
96	Лестничная клетка	м²	10	
97	Площадка	м²	5	
98	Входная группа	м²	5	
99	Офис	м²	10	
100	Конференц-зал	м²	20	



КХ (по варианту 01)
 по заданию ПИИ
 №18.00.00.00

Проект здания на территории
 объекта "Сыктывкарский завод
 коммунального назначения"

+15.50-42.00

Сторона здания

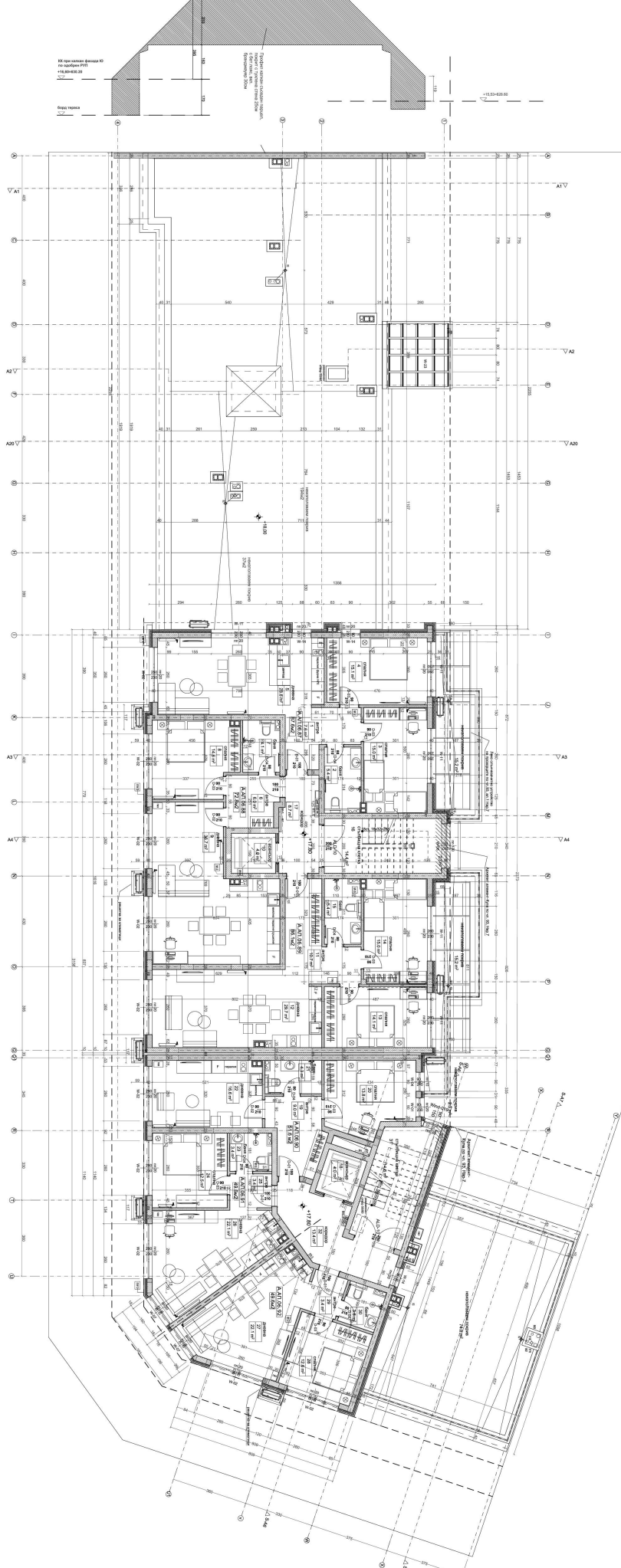

№	Наименование	Единица измерения	Количество	Примечание
1	Пол	кв. м	1000	
2	Стены	кв. м	2000	
3	Потолок	кв. м	1000	
4	Водопровод	м	500	
5	Канализация	м	500	
6	Электричество	кВт.ч	10000	
7	Отопление	кВт.ч	10000	
8	Вентиляция	кВт.ч	10000	
9	Санитарно-технические работы	шт.	100	
10	Материалы	шт.	10000	
11	Работы	шт.	10000	
12	Средства	шт.	10000	
13	Инструменты	шт.	10000	
14	Транспорт	шт.	10000	
15	Связь	шт.	10000	
16	Средства защиты	шт.	10000	
17	Средства измерения	шт.	10000	
18	Средства обучения	шт.	10000	
19	Средства информации	шт.	10000	
20	Средства охраны	шт.	10000	
21	Средства связи	шт.	10000	
22	Средства сигнализации	шт.	10000	
23	Средства видеонаблюдения	шт.	10000	
24	Средства радиосвязи	шт.	10000	
25	Средства телекоммуникации	шт.	10000	
26	Средства автоматизации	шт.	10000	
27	Средства управления	шт.	10000	
28	Средства контроля	шт.	10000	
29	Средства диагностики	шт.	10000	
30	Средства тестирования	шт.	10000	
31	Средства измерения	шт.	10000	
32	Средства калибровки	шт.	10000	
33	Средства поверки	шт.	10000	
34	Средства ремонта	шт.	10000	
35	Средства обслуживания	шт.	10000	
36	Средства эксплуатации	шт.	10000	
37	Средства модернизации	шт.	10000	
38	Средства реконструкции	шт.	10000	
39	Средства реставрации	шт.	10000	
40	Средства демонтажа	шт.	10000	
41	Средства сноса	шт.	10000	
42	Средства ликвидации	шт.	10000	
43	Средства восстановления	шт.	10000	
44	Средства реабилитации	шт.	10000	
45	Средства оздоровления	шт.	10000	
46	Средства профилактики	шт.	10000	
47	Средства мониторинга	шт.	10000	
48	Средства анализа	шт.	10000	
49	Средства прогнозирования	шт.	10000	
50	Средства оптимизации	шт.	10000	
51	Средства автоматизации	шт.	10000	
52	Средства интеграции	шт.	10000	
53	Средства взаимодействия	шт.	10000	
54	Средства совместимости	шт.	10000	
55	Средства безопасности	шт.	10000	
56	Средства надежности	шт.	10000	
57	Средства отказоустойчивости	шт.	10000	
58	Средства резервирования	шт.	10000	
59	Средства дублирования	шт.	10000	
60	Средства избыточности	шт.	10000	
61	Средства избыточности	шт.	10000	
62	Средства избыточности	шт.	10000	
63	Средства избыточности	шт.	10000	
64	Средства избыточности	шт.	10000	
65	Средства избыточности	шт.	10000	
66	Средства избыточности	шт.	10000	
67	Средства избыточности	шт.	10000	
68	Средства избыточности	шт.	10000	
69	Средства избыточности	шт.	10000	
70	Средства избыточности	шт.	10000	

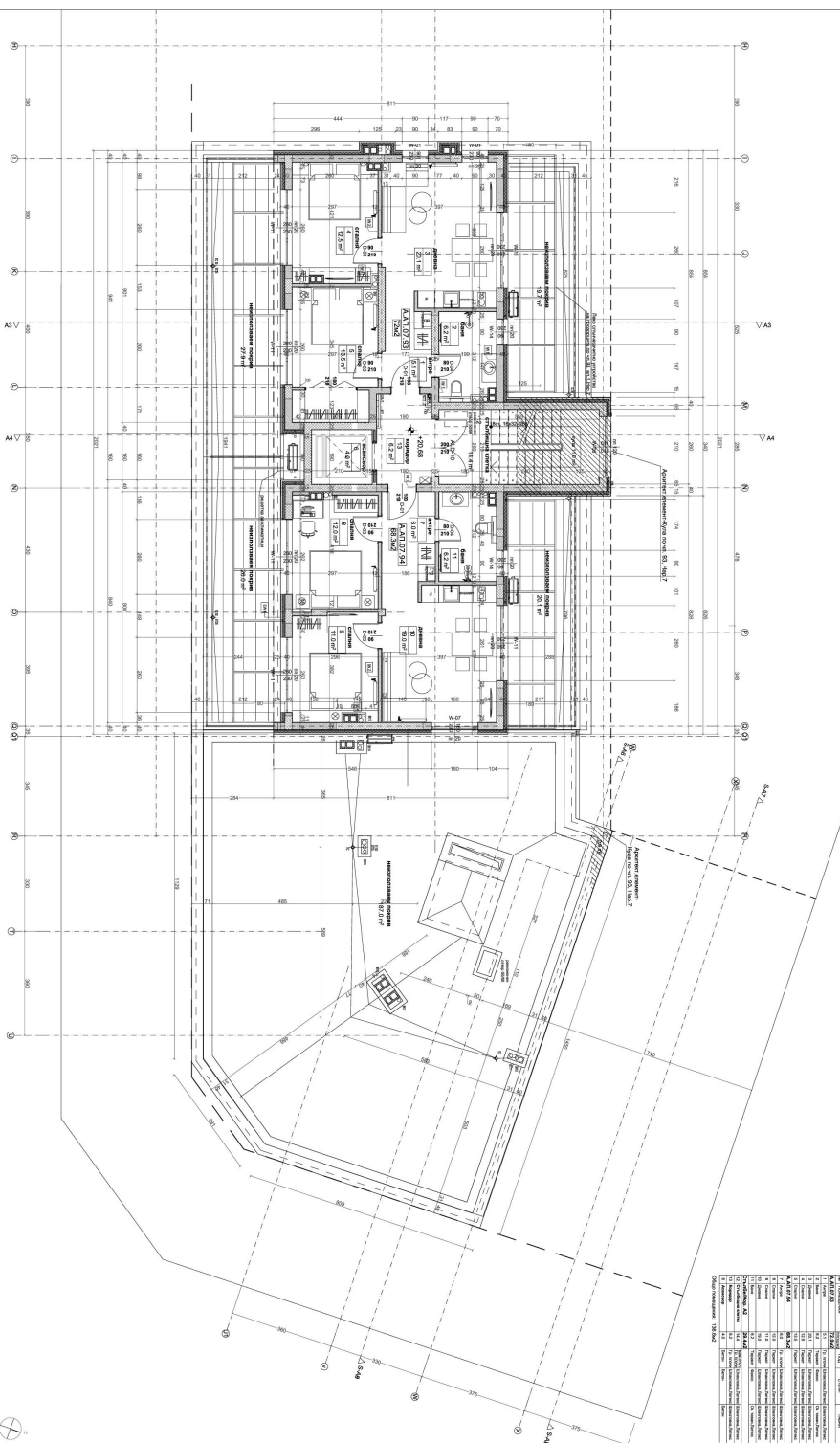
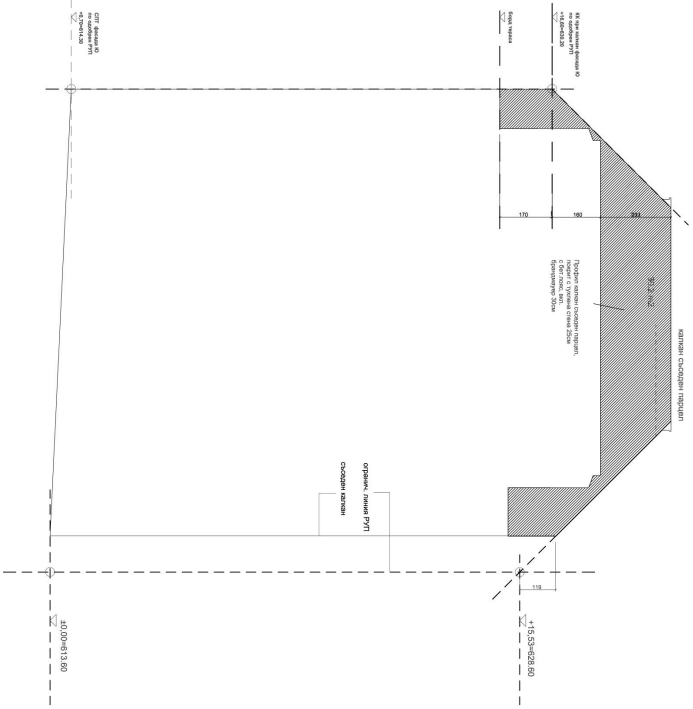

ИЗМЕНЕНИЯ		ИЗМЕНЕНИЯ	
№	ДАТА	№	ДАТА
1	15.05.2015	1	15.05.2015
2	15.05.2015	2	15.05.2015
3	15.05.2015	3	15.05.2015
4	15.05.2015	4	15.05.2015
5	15.05.2015	5	15.05.2015
6	15.05.2015	6	15.05.2015
7	15.05.2015	7	15.05.2015
8	15.05.2015	8	15.05.2015
9	15.05.2015	9	15.05.2015
10	15.05.2015	10	15.05.2015
11	15.05.2015	11	15.05.2015
12	15.05.2015	12	15.05.2015
13	15.05.2015	13	15.05.2015
14	15.05.2015	14	15.05.2015
15	15.05.2015	15	15.05.2015
16	15.05.2015	16	15.05.2015
17	15.05.2015	17	15.05.2015
18	15.05.2015	18	15.05.2015
19	15.05.2015	19	15.05.2015
20	15.05.2015	20	15.05.2015