

Жилищен комплекс с гаражи в УПИ 103105
жил. и общ. строителство,
местност кв. Остромила, район Южен, гр.Пловдив



CASAMIA















Жилищен комплекс с гаражи в УПИ 103105 жил.и общ.строителство, местност кв.Остромила, район Южен, гр.Пловдив.

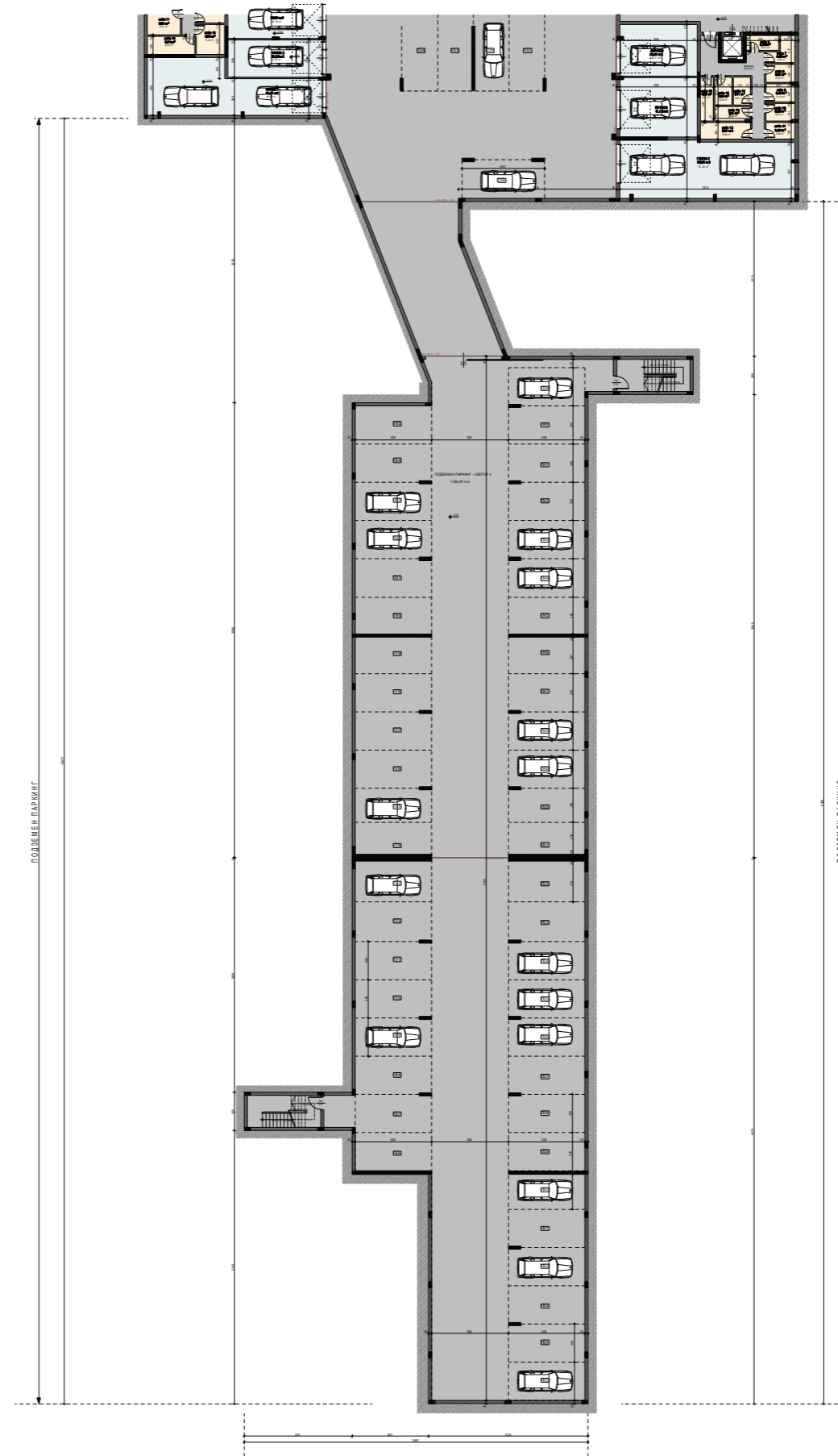
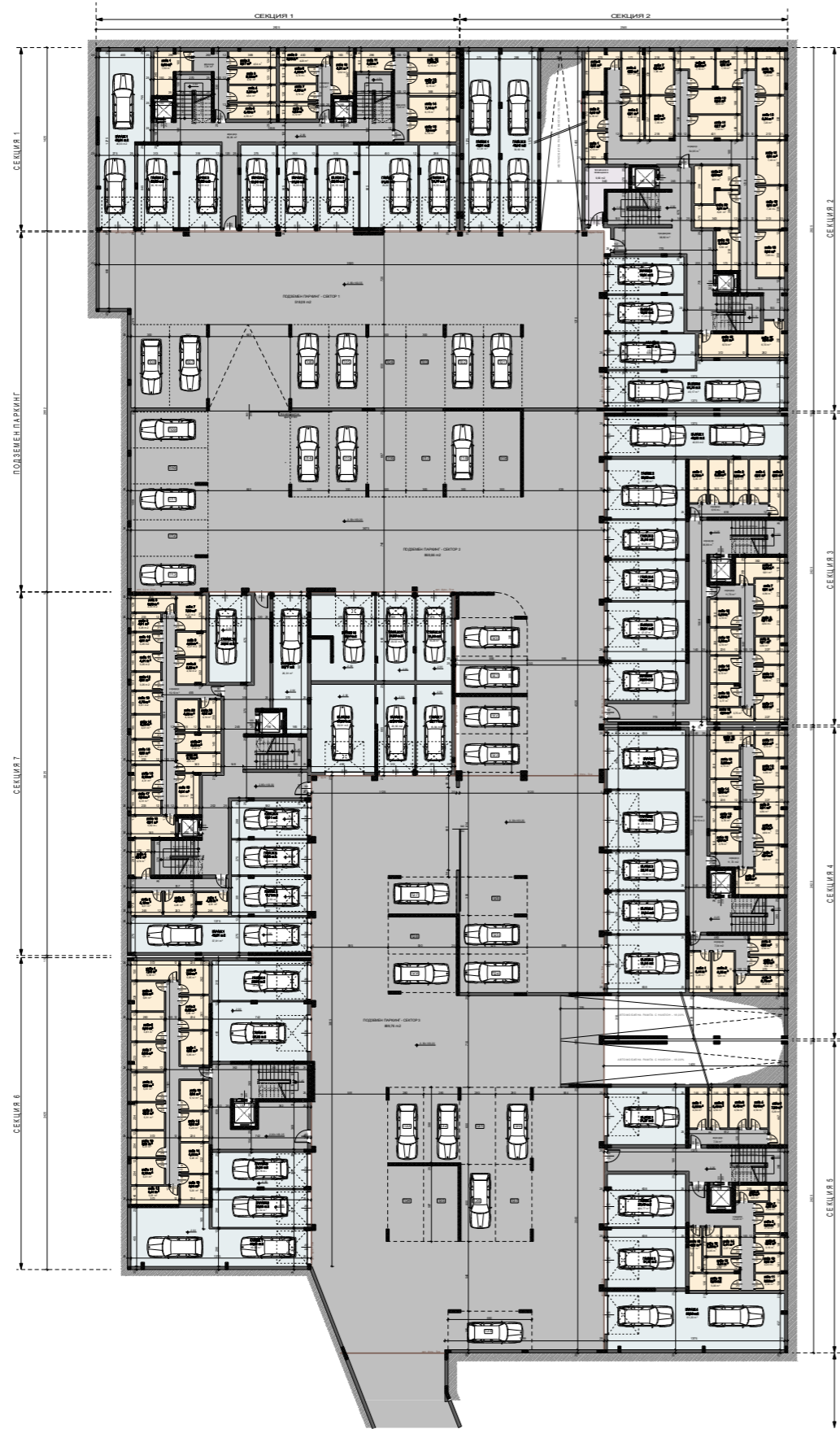

ПОДЗЕМЕН ПАРКИНГ

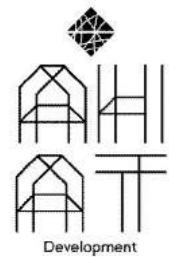



CASA MIA



СЕКЦИЯ 1

Жилищен комплекс с гаражи в УПИ 103105 жил.и общ.строителство, местност кв.Остромила, район Южен, гр.Пловдив.



СЕКЦИЯ 1

СЕКЦИЯ 2

2825

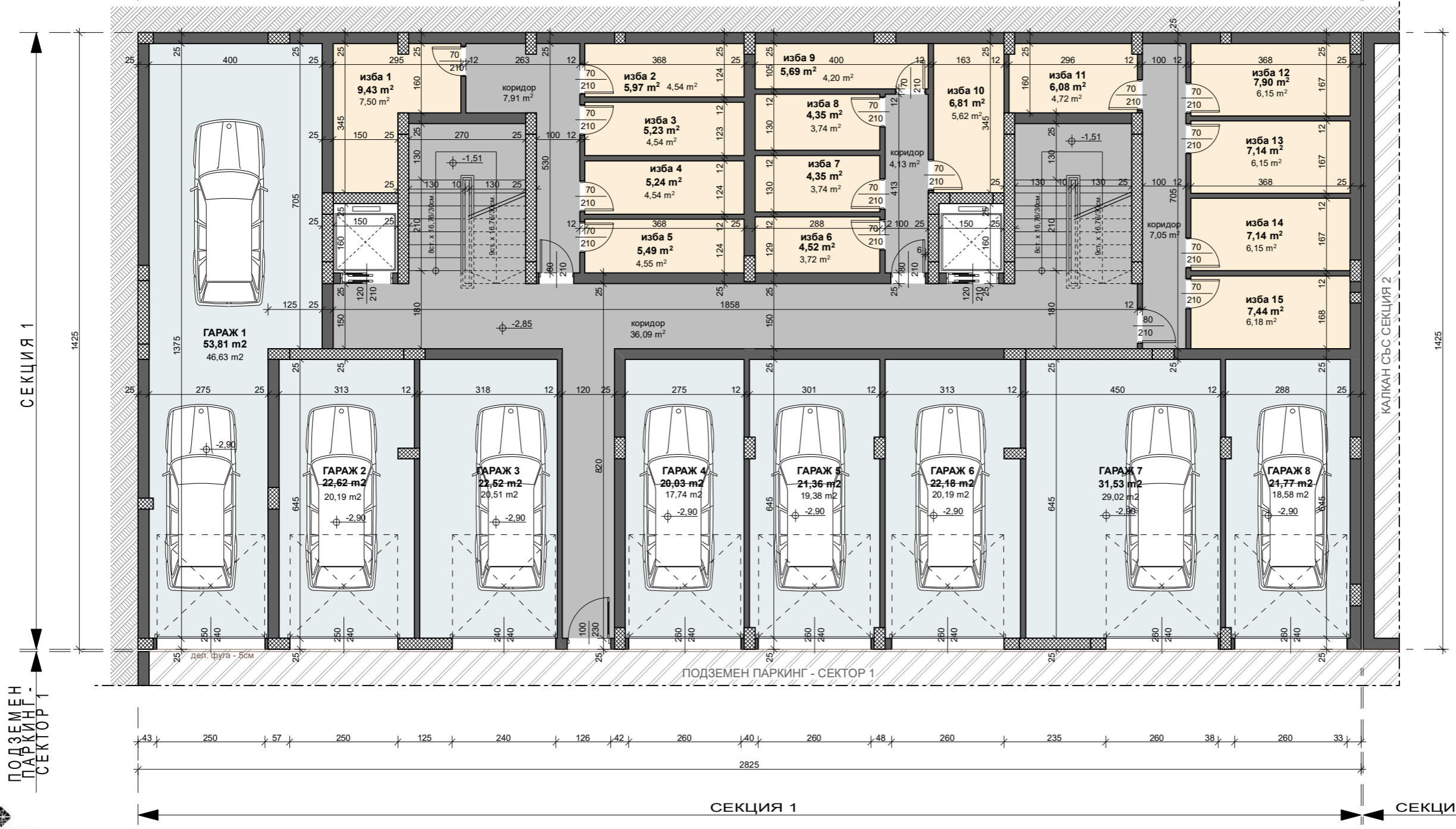

СЕКЦИЯ 1			
№	площ	обща части (%)	общо ЗП
Гараж 1	53,81 m ²	2,987%	106,13 m ²
Гараж 2	22,62 m ²	1,256%	44,61 m ²
Гараж 3	22,52 m ²	1,250%	44,42 m ²
Гараж 4	20,03 m ²	1,112%	39,50 m ²
Гараж 5	21,36 m ²	1,186%	42,13 m ²
Гараж 6	22,18 m ²	1,231%	43,75 m ²
Гараж 7	31,53 m ²	1,750%	62,19 m ²
Гараж 8	21,77 m ²	1,209%	42,94 m ²
изба 1	9,43 m ²	0,523%	11,04 m ²
изба 2	5,97 m ²	0,331%	6,99 m ²
изба 3	5,23 m ²	0,290%	6,12 m ²
изба 4	5,24 m ²	0,291%	6,13 m ²
изба 5	5,49 m ²	0,305%	6,43 m ²
изба 6	4,52 m ²	0,251%	5,29 m ²
изба 7	4,35 m ²	0,241%	5,09 m ²
изба 8	4,35 m ²	0,241%	5,09 m ²
изба 9	5,69 m ²	0,316%	6,66 m ²
изба 10	6,81 m ²	0,378%	7,97 m ²
изба 11	6,08 m ²	0,338%	7,12 m ²
изба 12	7,90 m ²	0,439%	9,25 m ²
изба 13	7,14 m ²	0,396%	8,36 m ²
изба 14	7,14 m ²	0,396%	8,36 m ²
изба 15	7,44 m ²	0,413%	8,71 m ²

ПЛОЩ НА НИВОТО 402,56 m²

РАЗПРЕДЕЛЕНИЕ КОТА -2,85

СЕКЦИЯ 1

СЕКЦИЯ 2

2825

ПОДЗЕМЕН ПАРКИНГ - СЕКТОР 1

ПОДЗЕМЕН ПАРКИНГ - СЕКТОР 1

Жилищен комплекс с гаражи в УПИ 103105 жил.и общ.строителство, местност кв.Остромила, район Южен, гр.Пловдив.



СЕКЦИЯ 1				
№	пощ	веранди	обща части (%)	общо ЗП
АП.А-1	72,03 m ²	21,86 m ²	3,999%	84,32 m ²
АП.Б-1	63,88 m ²	22,33 m ²	3,546%	74,78 m ²
АП.Б-2	64,03 m ²	21,53 m ²	3,555%	74,96 m ²
Гараж 1	26,48 m ²		1,470%	31,00 m ²
Гараж 2	19,00 m ²		1,055%	22,24 m ²
Гараж 3	23,91 m ²		1,327%	27,99 m ²
Гараж 4	31,60 m ²		1,754%	36,99 m ²

ЗП 409,66 m²
 РЗП надземно 1 781,37 m²
 РЗП с подземно 2 183,93 m²

РАЗПРЕДЕЛЕНИЕ КОТА ±0,00

Жилищен комплекс с гаражи в УПИ 103105 жил.и общ.строителство, местност кв.Остромила, район Южен, гр.Пловдив.

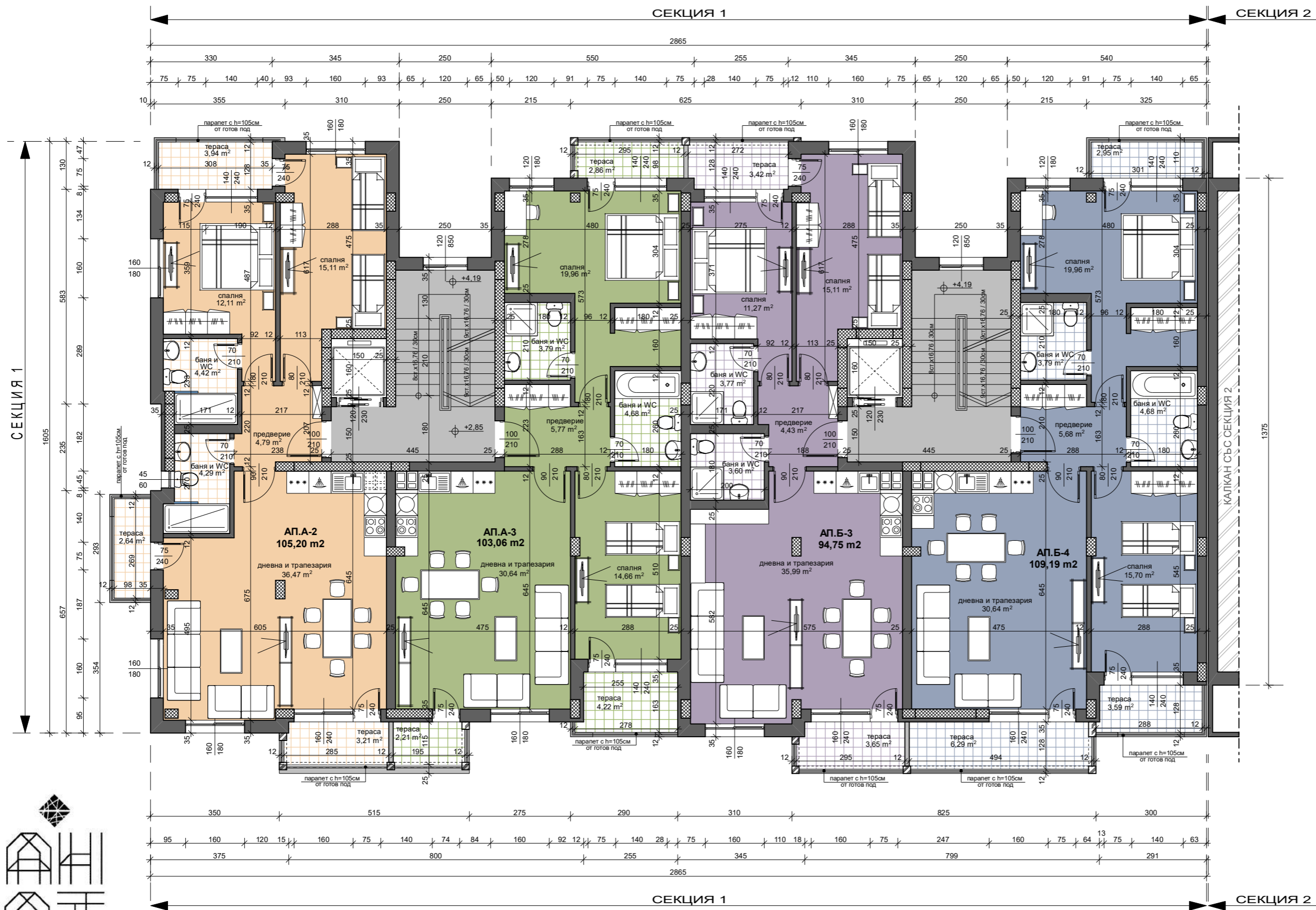
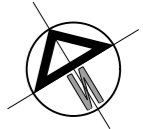

СЕКЦИЯ 1			
№	площ	общи части (%)	общо ЗП
АП.А-2	105,20 m2	5,840%	123,15 m2
АП.А-3	103,06 m2	5,721%	120,65 m2
АП.Б-3	94,75 m2	5,260%	110,92 m2
АП.Б-4	109,19 m2	6,062%	127,83 m2

ПЛОЩ НА НИВОТО 458,29 m2

РАЗПРЕДЕЛЕНИЕ КОТА +2,85

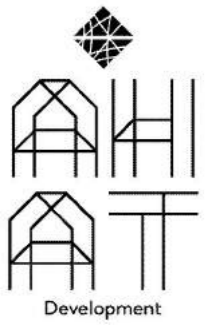

Жилищен комплекс с гаражи в УПИ 103105 жил.и общ.строителство,местност кв.Остромила,район Южен,гр.Пловдив.

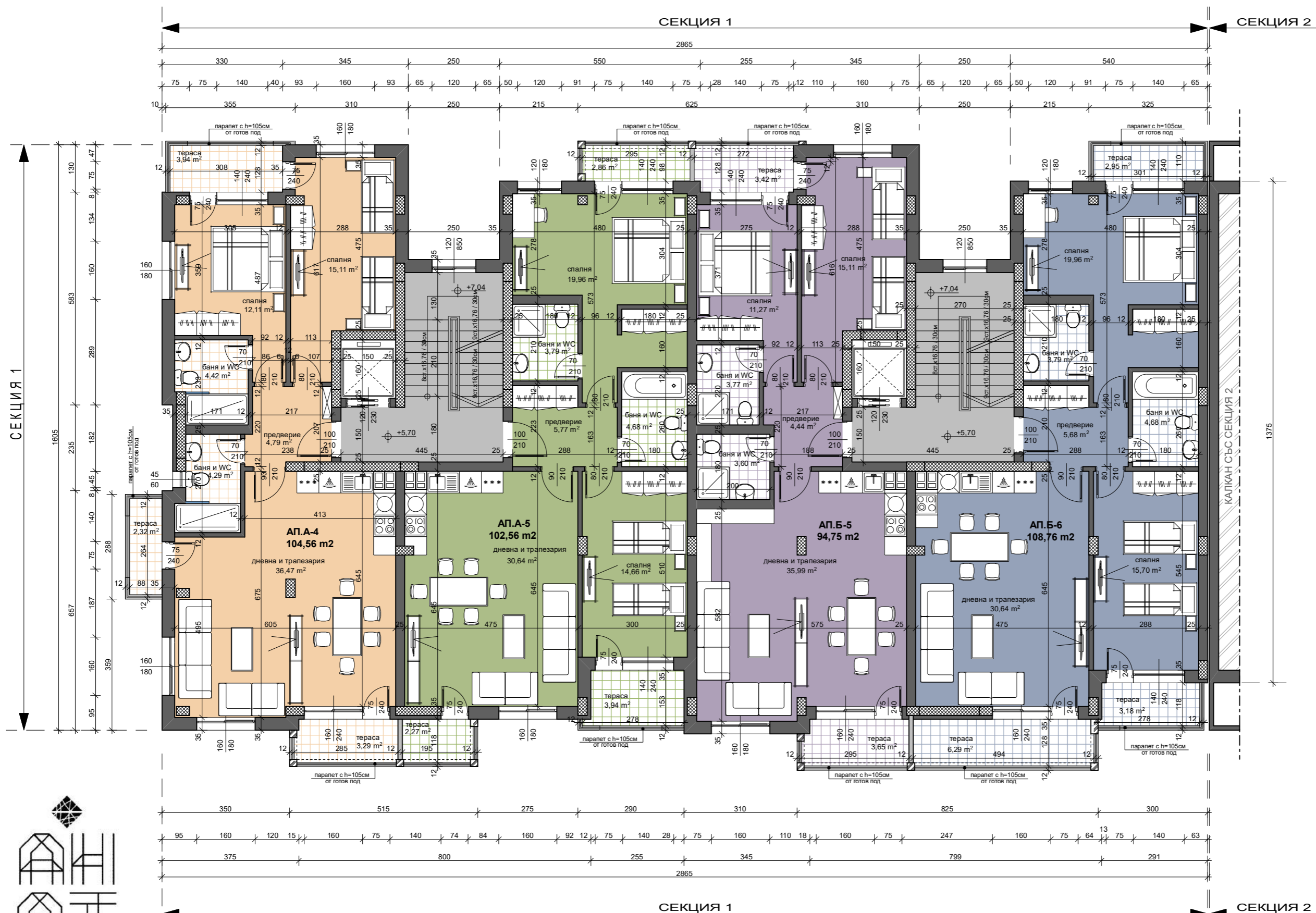
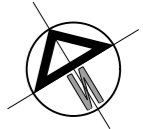

СЕКЦИЯ 1			
№	площ	обща части (%)	общо ЗП
АП.А-4	104,56 m ²	5,805%	122,41 m ²
АП.А-5	102,56 m ²	5,693%	120,06 m ²
АП.Б-5	94,75 m ²	5,260%	110,92 m ²
АП.Б-6	108,76 m ²	6,038%	127,32 m ²

ПЛОЩ НА НИВОТО 456,71 m²

РАЗПРЕДЕЛЕНИЕ КОТА +5,70

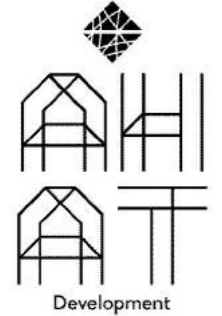

Жилищен комплекс с гаражи в УПИ 103105 жил.и общ.строителство,местност кв.Остромила,район Южен,гр.Пловдив.



СЕКЦИЯ 1			
№	площ	общи части (%)	общо ЗП
АП.А-6	104,56 m ²	3,493%	115,30 m ²
АП.А-7	102,56 m ²	5,693%	120,06 m ²
АП.Б-7	94,75 m ²	5,260%	110,92 m ²
АП.Б-8	108,76 m ²	6,038%	127,32 m ²

ПЛОЩ НА НИВОТО 456,71 m²

РАЗПРЕДЕЛЕНИЕ КОТА +8,55





CASA MIA



СЕКЦИЯ 2

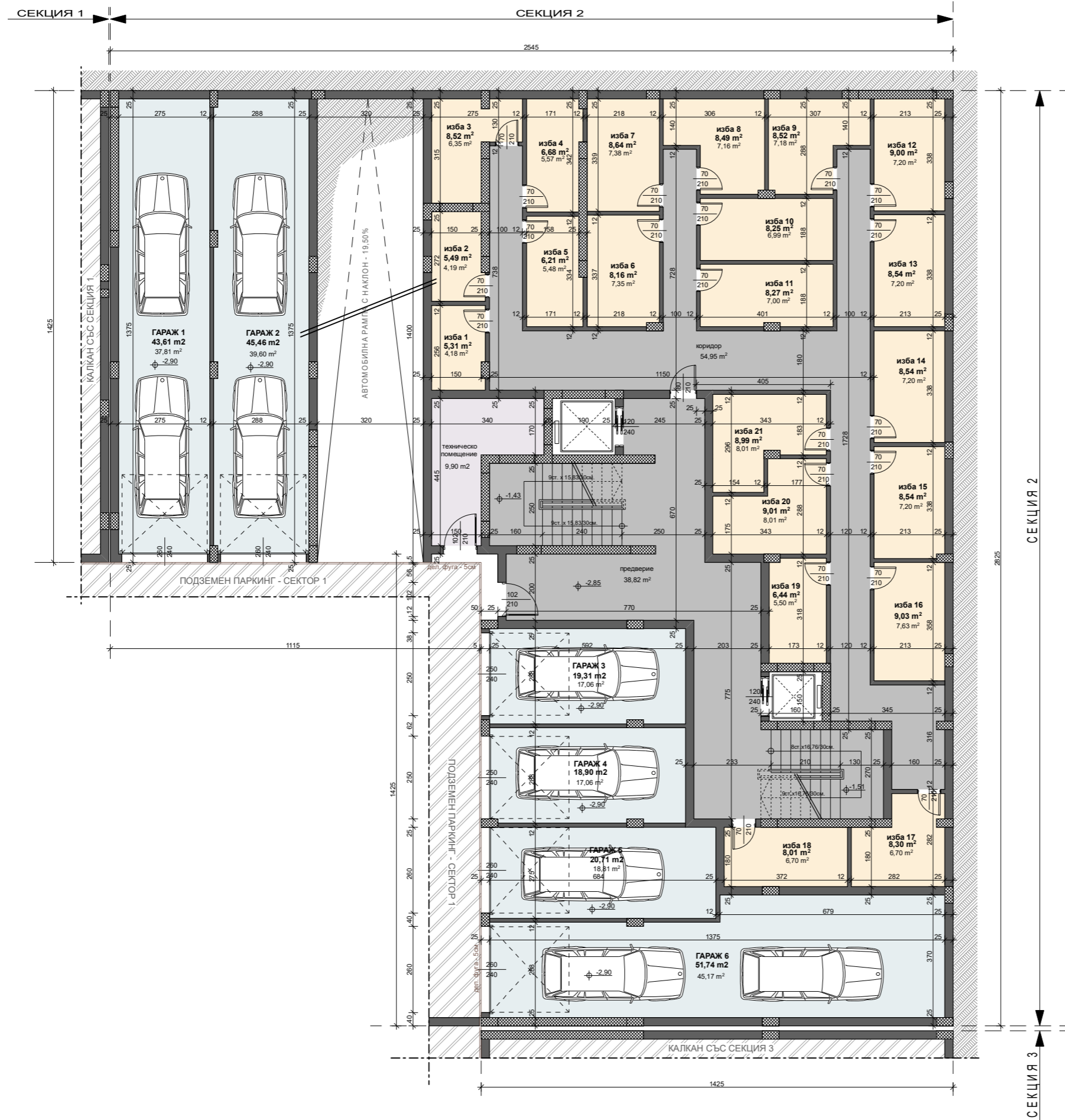
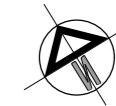

СЕКЦИЯ 2			
№	пощ	обща части (%)	общо ЗП
Гараж 1	43,61 m2	1,837%	87,00 m2
Гараж 2	45,46 m2	1,915%	90,70 m2
Гараж 3	19,31 m2	0,813%	38,52 m2
Гараж 4	18,90 m2	0,796%	37,71 m2
Гараж 5	20,71 m2	0,872%	41,32 m2
Гараж 6	51,74 m2	2,179%	103,22 m2
изба 1	5,31 m2	0,224%	6,34 m2
изба 2	5,49 m2	0,231%	6,55 m2
изба 3	8,52 m2	0,359%	10,17 m2
изба 4	6,68 m2	0,281%	7,97 m2
изба 5	6,21 m2	0,262%	7,41 m2
изба 6	8,16 m2	0,344%	9,74 m2
изба 7	8,64 m2	0,364%	10,31 m2
изба 8	8,49 m2	0,358%	10,13 m2
изба 9	8,52 m2	0,359%	10,17 m2
изба 10	8,25 m2	0,347%	9,85 m2
изба 11	8,27 m2	0,348%	9,87 m2
изба 12	9,00 m2	0,379%	10,74 m2
изба 13	8,54 m2	0,360%	10,19 m2
изба 14	8,54 m2	0,360%	10,19 m2
изба 15	8,54 m2	0,360%	10,19 m2
изба 16	9,03 m2	0,380%	10,78 m2
изба 17	8,30 m2	0,350%	9,91 m2
изба 18	8,01 m2	0,337%	9,56 m2
изба 19	6,44 m2	0,271%	7,69 m2
изба 20	9,01 m2	0,379%	10,75 m2
изба 21	8,99 m2	0,379%	10,73 m2

ПЛОЩ НА НИВОТО 562,16 m2

РАЗПРЕДЕЛЕНИЕ КОТА -2,85



Жилищен комплекс с гаражи в УПИ 103105 жил.и общ.строителство,местност кв.Остромила,район Южен,гр.Пловдив.

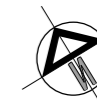

СЕКЦИЯ 2				
№	площ	веранди	обща части (%)	общо ЗП
АП.Б-1	88,61 m ²	36,38 m ²	3,732%	105,75 m ²
Гараж 1	44,51 m ²		1,875%	53,12 m ²
Гараж 2	42,91 m ²		1,807%	51,21 m ²
Гараж 3	44,75 m ²		1,885%	53,41 m ²
Гараж 4	37,09 m ²		1,562%	44,27 m ²
Гараж 5	43,86 m ²		1,847%	52,35 m ²
Гараж 6	30,40 m ²		1,280%	36,28 m ²
Гараж 7	26,39 m ²		1,111%	31,50 m ²
Гараж 8	40,48 m ²		1,705%	48,31 m ²

ЗП 525,97 m²
 РЗП надземно 2 415,94 m²
 РЗП с подземно 2 978,10 m²

РАЗПРЕДЕЛЕНИЕ КОТА ±0,00



Жилищен комплекс с гаражи в УПИ 103105 жил.и общ.строителство,местност кв.Остромила,район Южен,гр.Пловдив.

СЕКЦИЯ 1

СЕКЦИЯ 2



СЕКЦИЯ 2

СЕКЦИЯ 3

СЕКЦИЯ 2			
№	площ	общи части (%)	общо ЗП
АП.А-1	94,62 m ²	3,985%	112,93 m ²
АП.А-2	50,54 m ²	2,129%	60,32 m ²
АП.А-3	49,16 m ²	2,070%	58,67 m ²
АП.А-4	96,47 m ²	4,063%	115,13 m ²
АП.А-5	60,12 m ²	2,532%	71,75 m ²
АП.Б-2	98,93 m ²	4,166%	118,07 m ²
АП.Б-3	103,47 m ²	4,358%	123,49 m ²

ПЛОЩ НА НИВОТО 630,21 m²

РАЗПРЕДЕЛЕНИЕ КОТА +2,85



Жилищен комплекс с гаражи в УПИ 103105 жил.и общ.строителство,местност кв.Остромила,район Южен,гр.Пловдив.

СЕКЦИЯ 1

СЕКЦИЯ 2



СЕКЦИЯ 2			
№	площ	общи части (%)	общо ЗП
АП.А-6	94,24 m2	3,969%	112,47 m2
АП.А-7	50,54 m2	2,129%	60,32 m2
АП.А-8	49,16 m2	2,070%	58,67 m2
АП.А-9	96,47 m2	4,063%	115,13 m2
АП.А-10	60,12 m2	2,532%	71,75 m2
АП.Б-4	98,93 m2	4,166%	118,07 m2
АП.Б-5	103,47 m2	4,358%	123,49 m2

ПЛОЩ НА НИВОТО 629,88 m2

РАЗПРЕДЕЛЕНИЕ КОТА +5,70

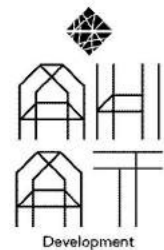



СЕКЦИЯ 2			
№	пощ	обща части (%)	общо ЗП
АП.А-11	94,24 m2	3,969%	112,47 m2
АП.А-12	101,83 m2	3,445%	117,66 m2
АП.А-13	96,47 m2	2,694%	108,84 m2
АП.А-14	60,12 m2	2,532%	71,75 m2
АП.Б-6	98,93 m2	4,166%	118,07 m2
АП.Б-7	103,47 m2	4,358%	123,49 m2

ПЛОЩ НА НИВОТО 629,88 m2

РАЗПРЕДЕЛЕНИЕ КОТА +8,55

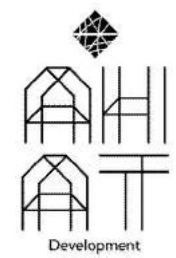



CASA MIA



СЕКЦИЯ 3

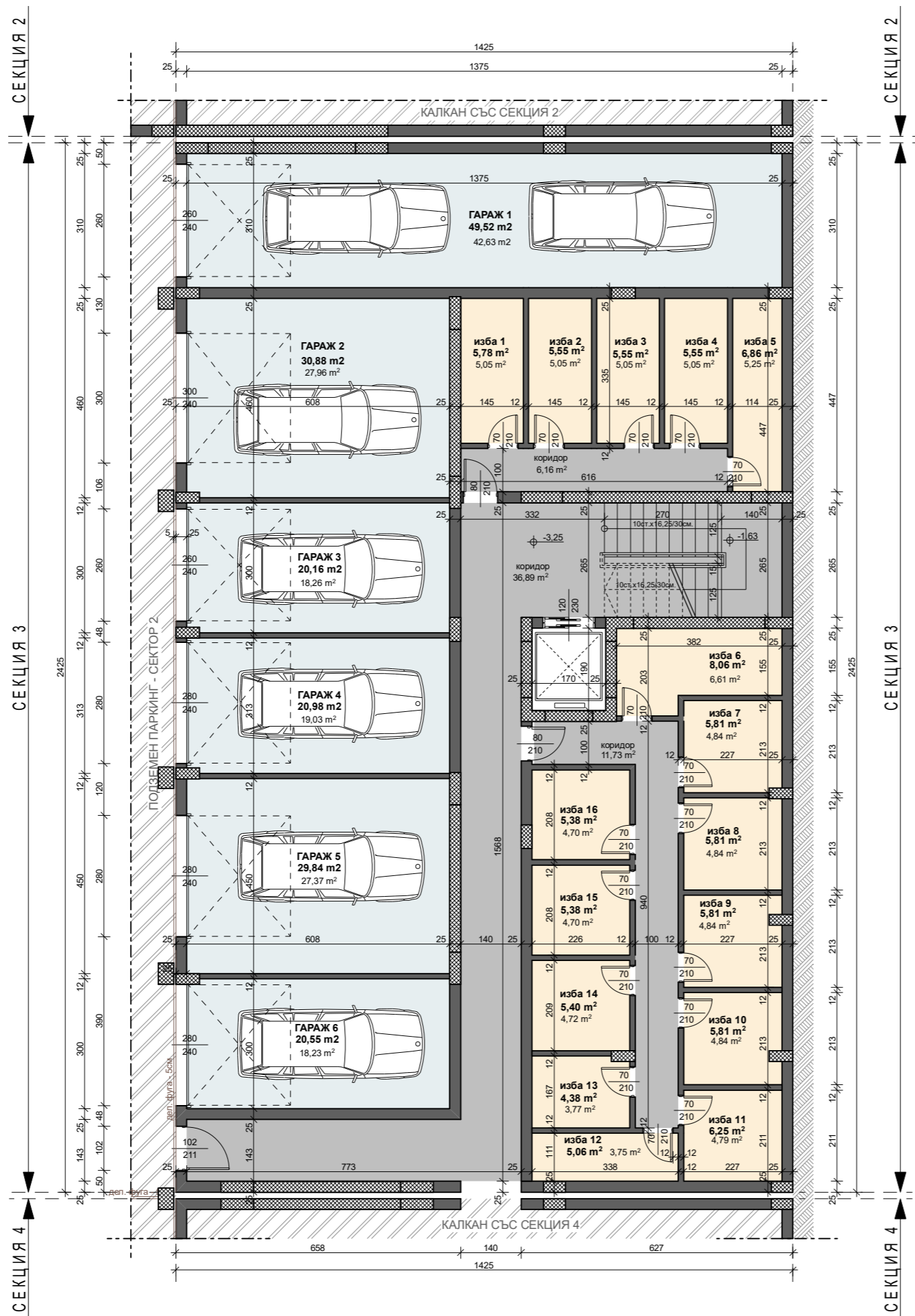
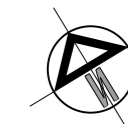

СЕКЦИЯ 3			
№	пощ	общи части (%)	общо ЗП
Гараж 1	49,52 m ²	3,267%	98,37 m ²
Гараж 2	30,88 m ²	2,037%	61,34 m ²
Гараж 3	20,16 m ²	1,330%	40,05 m ²
Гараж 4	20,98 m ²	1,384%	41,68 m ²
Гараж 5	29,84 m ²	1,969%	59,28 m ²
Гараж 6	20,55 m ²	1,356%	40,82 m ²
изба 1	5,78 m ²	0,381%	6,85 m ²
изба 2	5,55 m ²	0,366%	6,58 m ²
изба 3	5,55 m ²	0,366%	6,58 m ²
изба 4	5,55 m ²	0,366%	6,58 m ²
изба 5	6,86 m ²	0,453%	8,13 m ²
изба 6	8,06 m ²	0,532%	9,55 m ²
изба 7	5,81 m ²	0,383%	6,88 m ²
изба 8	5,81 m ²	0,383%	6,88 m ²
изба 9	5,81 m ²	0,383%	6,88 m ²
изба 10	5,81 m ²	0,383%	6,88 m ²
изба 11	6,25 m ²	0,412%	7,41 m ²
изба 12	5,06 m ²	0,334%	6,00 m ²
изба 13	4,38 m ²	0,289%	5,19 m ²
изба 14	5,42 m ²	0,358%	6,42 m ²
изба 15	5,38 m ²	0,355%	6,37 m ²
изба 16	5,38 m ²	0,355%	6,37 m ²

ПЛОЩ НА НИВОТО 345,56 m²

РАЗПРЕДЕЛЕНИЕ КОТА -3,25

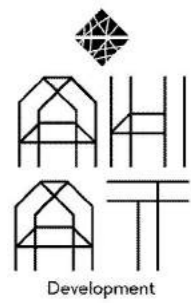

Жилищен комплекс с гаражи в УПИ 103105 жил.и общ.строителство,местност кв.Остромила,район Южен,гр.Пловдив.

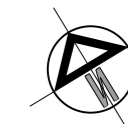

СЕКЦИЯ 3				
№	площ	веранди	обща части (%)	общо ЗП
АП.1	61,82 m ²	25,82 m ²	4,079%	73,25 m ²
АП.2	86,07 m ²	39,80 m ²	5,679%	101,99 m ²
Гараж 1	22,11 m ²		1,459%	26,20 m ²
Гараж 2	29,09 m ²		1,919%	34,47 m ²
Гараж 3	29,01 m ²		1,914%	34,37 m ²
Гараж 4	21,49 m ²		1,418%	25,46 m ²

ЗАСТРОЕНА ПЛОЩ 350,41 m²
 РЗП надземно 1 553,36 m²
 РЗП с подземно 1 898,92 m²

РАЗПРЕДЕЛЕНИЕ КОТА ±0,00



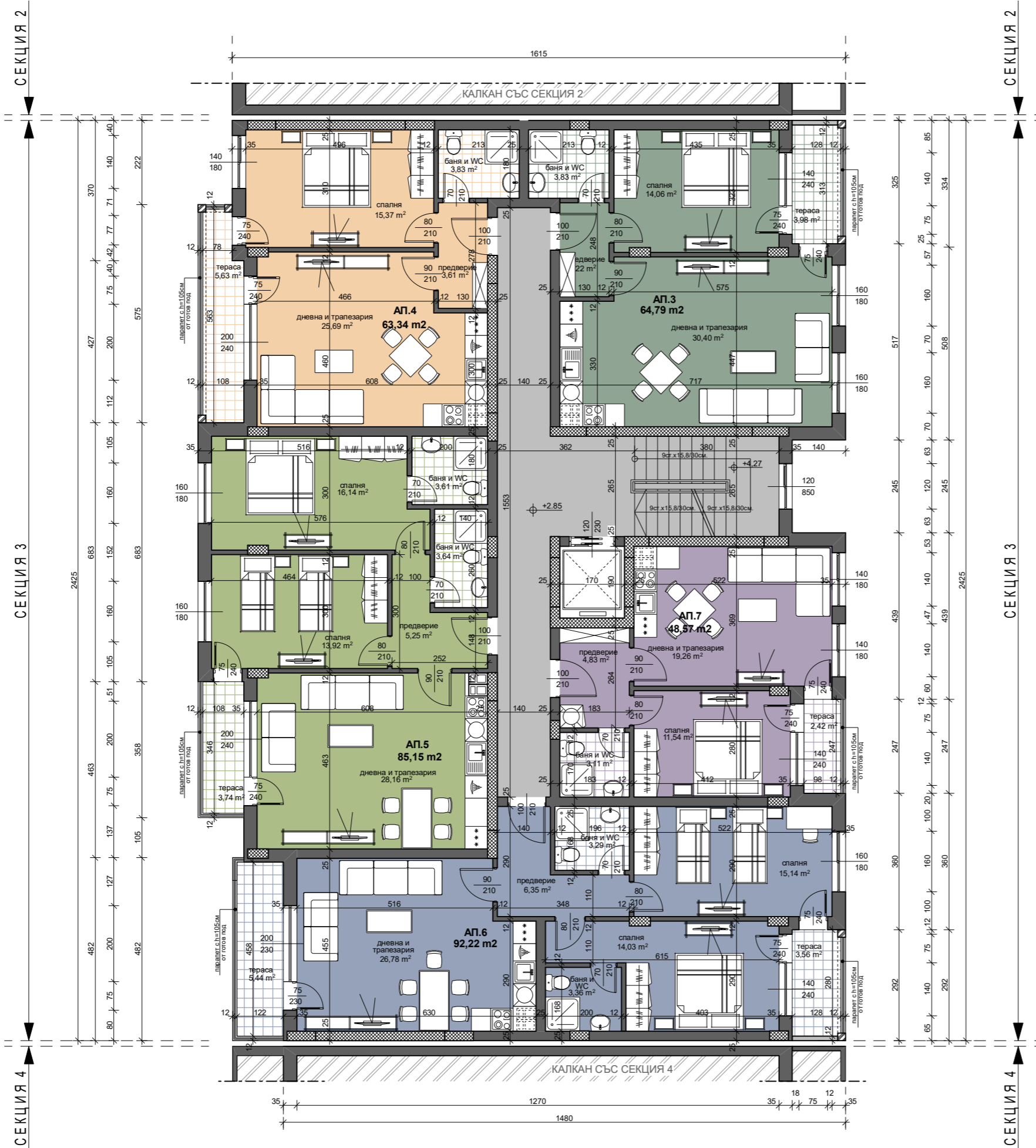
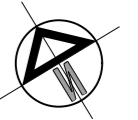

СЕКЦИЯ 3			
№	площ	обща части (%)	общо ЗП
АП.3	64,79 m2	4,275%	76,77 m2
АП.4	63,34 m2	4,179%	75,05 m2
АП.5	85,15 m2	5,618%	100,89 m2
АП.6	92,22 m2	6,084%	109,27 m2
АП.7	48,57 m2	3,205%	57,55 m2

ПЛОЩ НА НИВОТО 402,42 m2

РАЗПРЕДЕЛЕНИЕ КОТА +2,85

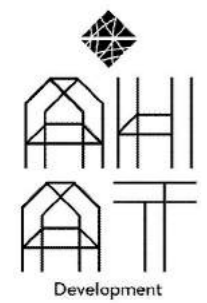

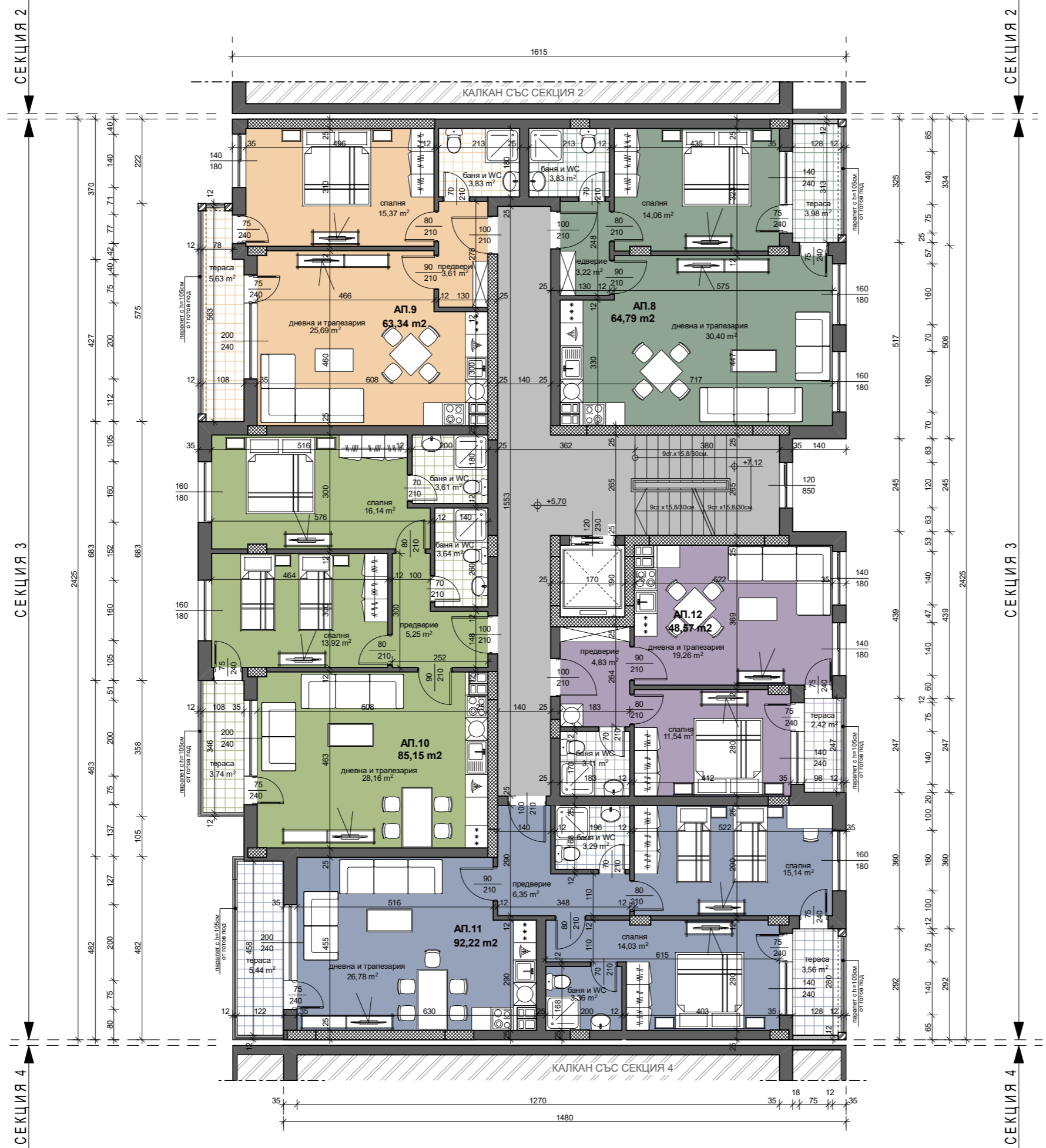
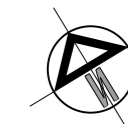

СЕКЦИЯ 3			
№	площ	обща части (%)	общо ЗП
АП.8	64,79 m ²	4,275%	76,77 m ²
АП.9	63,34 m ²	4,179%	75,05 m ²
АП.10	85,15 m ²	5,618%	100,89 m ²
АП.11	92,22 m ²	6,084%	109,27 m ²
АП.12	48,57 m ²	3,205%	57,55 m ²

ПЛОЩ НА НИВОТО 402,42 m²

РАЗПРЕДЕЛЕНИЕ КОТА +5,70

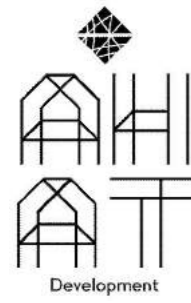



CASA MIA



СЕКЦИЯ 4

Жилищен комплекс с гаражи в УПИ 103105 жил.и общ.строителство,местност кв.Остромила,район Южен,гр.Пловдив.

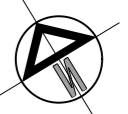

СЕКЦИЯ 4

№	площ	общи части (%)	общо ЗП
Гараж 1	31,49 m ²	2,125%	62,44 m ²
Гараж 2	30,68 m ²	2,070%	60,84 m ²
Гараж 3	20,14 m ²	1,359%	39,94 m ²
Гараж 4	21,84 m ²	1,474%	43,31 m ²
Гараж 5	30,85 m ²	2,081%	61,18 m ²
изба 1	6,44 m ²	0,435%	7,61 m ²
изба 2	6,25 m ²	0,422%	7,38 m ²
изба 3	6,78 m ²	0,457%	8,01 m ²
изба 4	4,73 m ²	0,319%	5,59 m ²
изба 5	4,92 m ²	0,332%	5,81 m ²
изба 6	8,06 m ²	0,544%	9,52 m ²
изба 7	5,81 m ²	0,392%	6,86 m ²
изба 8	5,81 m ²	0,392%	6,86 m ²
изба 9	5,81 m ²	0,392%	6,86 m ²
изба 10	5,81 m ²	0,392%	6,86 m ²
изба 11	6,25 m ²	0,422%	7,38 m ²
изба 12	6,06 m ²	0,409%	7,16 m ²
изба 13	5,38 m ²	0,363%	6,36 m ²
изба 14	5,38 m ²	0,363%	6,36 m ²
изба 15	4,39 m ²	0,296%	5,19 m ²
изба 16	4,39 m ²	0,296%	5,19 m ²

ПЛОЩ НА НИВОТО 345,56 m²

РАЗПРЕДЕЛЕНИЕ КОТА -3,25

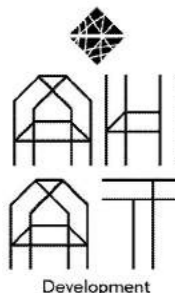

Жилищен комплекс с гаражи в УПИ 103105 жил.и общ.строителство,местност кв.Остромила,район Южен,гр.Пловдив.

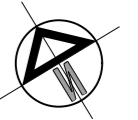

СЕКЦИЯ 4				
№	площ	веранди	обща части (%)	общо ЗП
АП.1	76,64 m ²	35,26 m ²	5,171%	90,54 m ²
АП.2	60,32 m ²	28,34 m ²	4,070%	71,26 m ²
Гараж 1	20,05 m ²		1,353%	23,69 m ²
Гараж 2	19,68 m ²		1,328%	23,25 m ²
Гараж 3	29,01 m ²		1,957%	34,27 m ²
Гараж 4	38,27 m ²		2,582%	45,21 m ²

ЗАСТРОЕНА ПЛОЩ 304,35 m²
 РЗП надземно 1 511,61 m²
 РЗП с подземно 1 857,17 m²

РАЗПРЕДЕЛЕНИЕ КОТА ±0,00

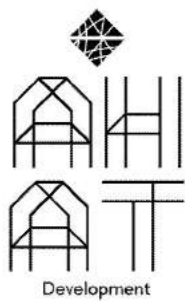

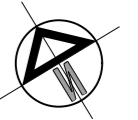

СЕКЦИЯ 4			
№	площ	обща части (%)	общо ЗП
АП.8	48,57 m2	3,277%	57,38 m2
АП.9	92,22 m2	6,222%	108,95 m2
АП.10	85,15 m2	5,745%	100,60 m2
АП.11	63,34 m2	4,274%	74,83 m2
АП.12	64,79 m2	4,371%	76,57 m2

ПЛОЩ НА НИВОТО 402,42 m2

РАЗПРЕДЕЛЕНИЕ КОТА +5,70

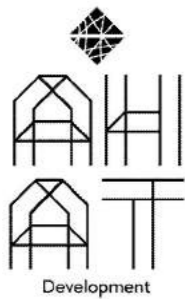

Жилищен комплекс с гаражи в УПИ 103105 жил.и общ.строителство,местност кв.Остромила,район Южен,гр.Пловдив.

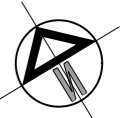

СЕКЦИЯ 4			
№	площ	обща части (%)	общо ЗП
АП.13	105,47 m ²	5,240%	119,56 m ²
АП.14	125,10 m ²	6,543%	142,69 m ²
АП.15	63,34 m ²	4,274%	74,83 m ²
АП.16	64,79 m ²	4,371%	76,57 m ²

ПЛОЩ НА НИВОТО 402,42 m²

РАЗПРЕДЕЛЕНИЕ КОТА +8,55

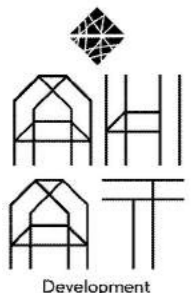



CASA MIA



СЕКЦИЯ 5

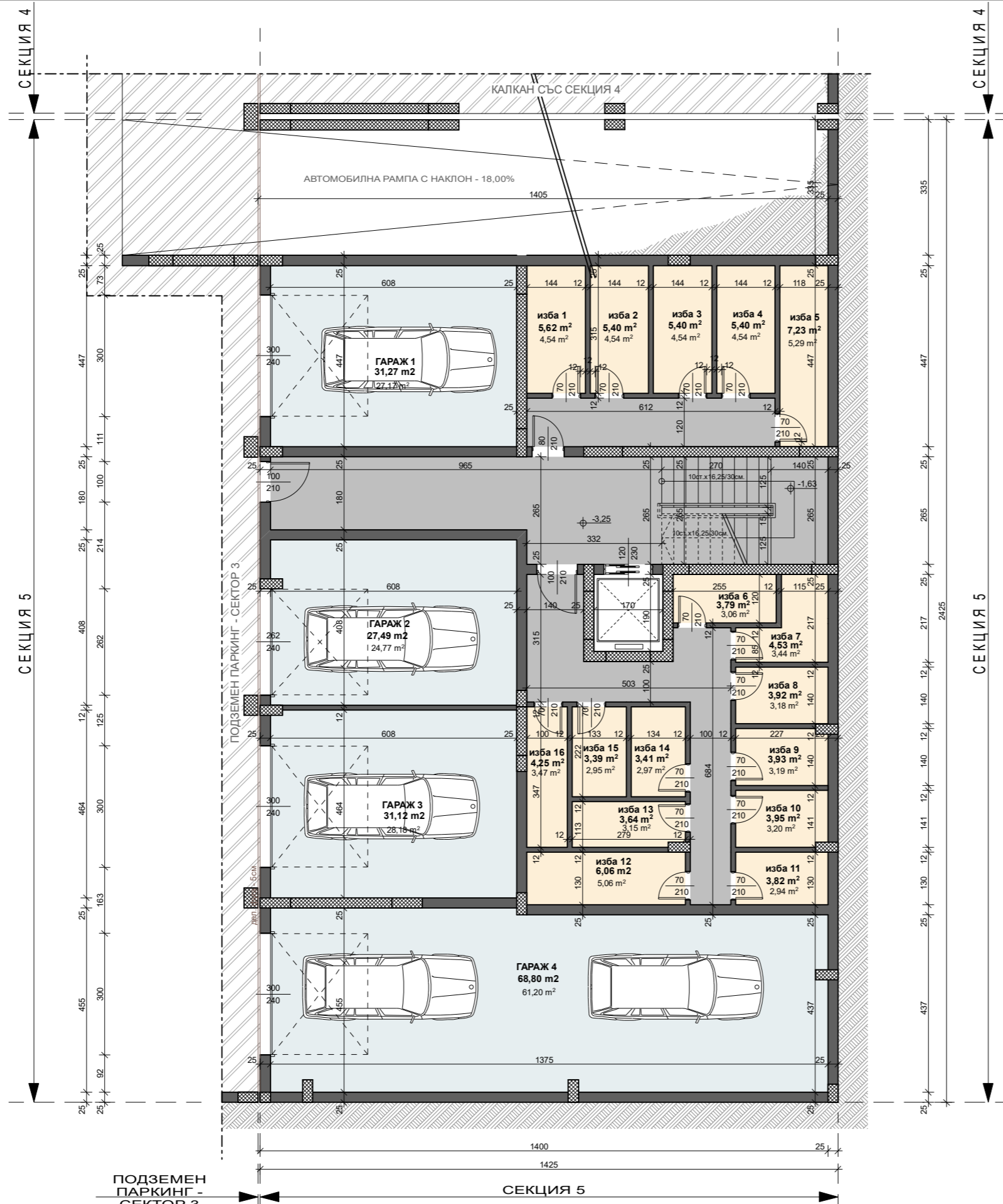
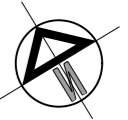

СЕКЦИЯ 5			
№	площ	общи части (%)	общо ЗП
Гараж 1	31,27 m ²	2,100%	61,73 m ²
Гараж 2	27,49 m ²	1,846%	54,27 m ²
Гараж 3	31,12 m ²	2,090%	61,43 m ²
Гараж 4	68,80 m ²	4,620%	135,81 m ²
изба 1	5,62 m ²	0,377%	6,59 m ²
изба 2	5,40 m ²	0,363%	6,33 m ²
изба 3	5,40 m ²	0,363%	6,33 m ²
изба 4	5,40 m ²	0,363%	6,33 m ²
изба 5	7,23 m ²	0,485%	8,48 m ²
изба 6	3,79 m ²	0,254%	4,44 m ²
изба 7	4,53 m ²	0,304%	5,31 m ²
изба 8	3,92 m ²	0,263%	4,60 m ²
изба 9	3,93 m ²	0,264%	4,61 m ²
изба 10	3,95 m ²	0,265%	4,63 m ²
изба 11	3,82 m ²	0,257%	4,48 m ²
изба 12	6,06 m ²	0,407%	7,10 m ²
изба 13	3,64 m ²	0,244%	4,27 m ²
изба 14	3,41 m ²	0,229%	4,00 m ²
изба 15	3,39 m ²	0,228%	3,97 m ²
изба 16	4,25 m ²	0,285%	4,98 m ²

ПЛОЩ НА НИВОТО 345,56 m²

РАЗПРЕДЕЛЕНИЕ КОТА -3,25



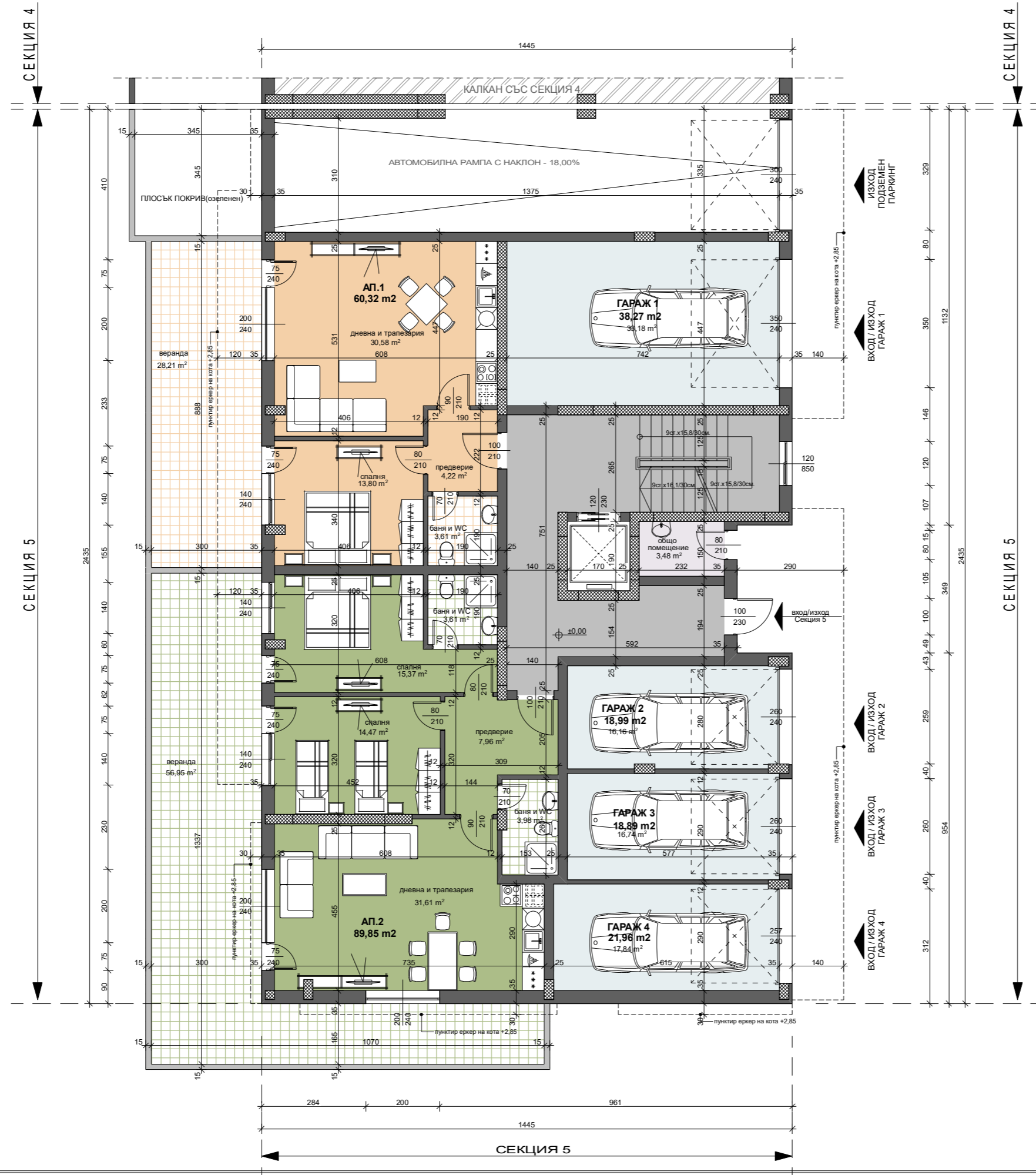
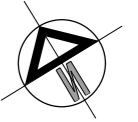

СЕКЦИЯ 5				
№	площ	веранди	общи части (%)	общо ЗП
АП.1	60,32 m ²	28,21 m ²	4,050%	70,72 m ²
АП.2	89,85 m ²	56,95 m ²	6,033%	105,34 m ²
Гараж 1	38,27 m ²		2,570%	44,87 m ²
Гараж 2	18,99 m ²		1,275%	22,26 m ²
Гараж 3	18,89 m ²		1,268%	22,15 m ²
Гараж 4	21,26 m ²		1,475%	25,75 m ²

ЗАСТРОЕНА ПЛОЩ 305,80 m²
 РЗП надземно 1 528,06 m²
 РЗП с подземно 1 873,62 m²

РАЗПРЕДЕЛЕНИЕ КОТА ±0,00



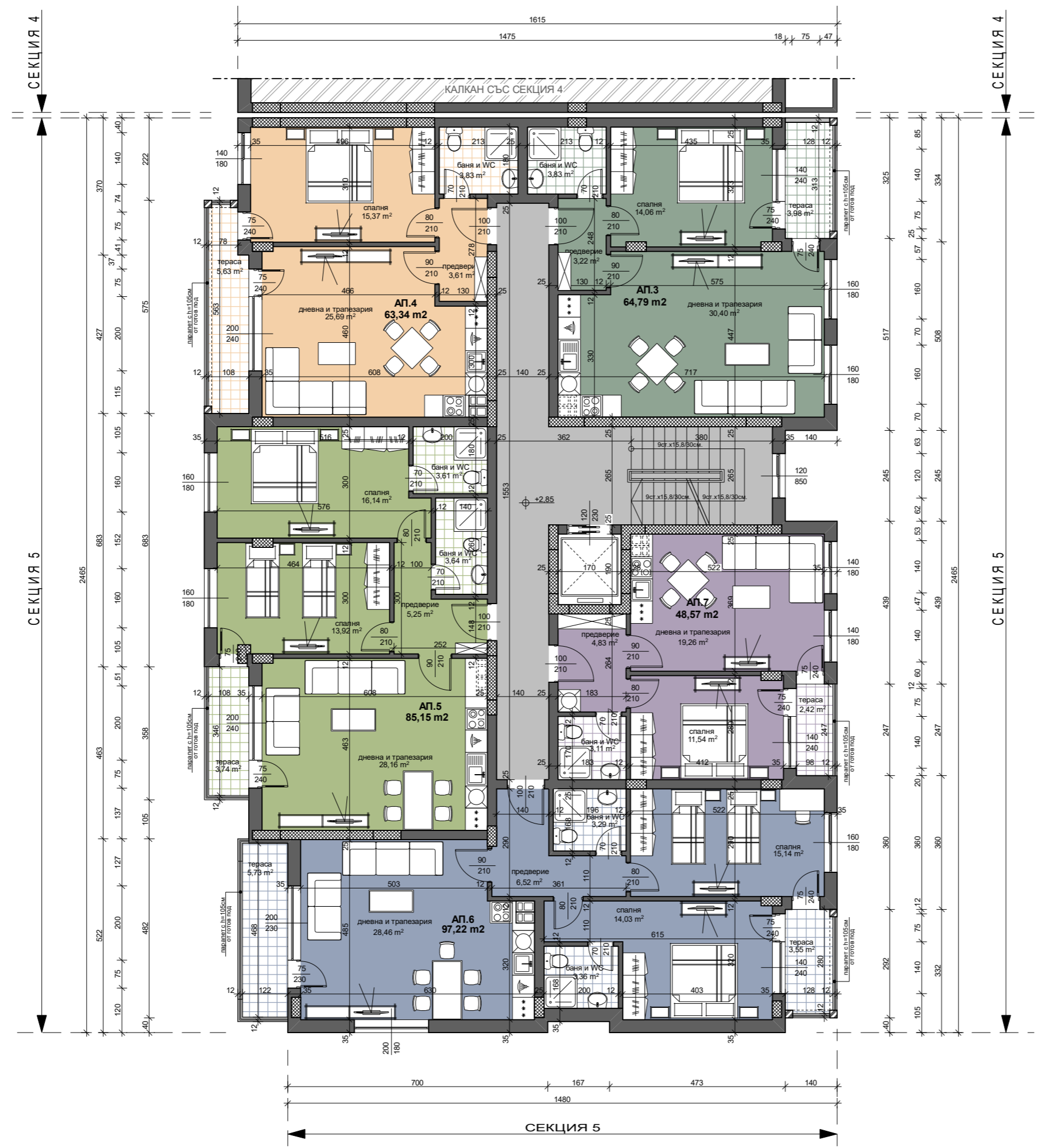
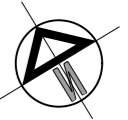

СЕКЦИЯ 5			
№	плоч	обща части (%)	общо ЗП
АП.3	64,79 m2	4,351%	75,96 m2
АП.4	63,34 m2	4,253%	74,26 m2
АП.5	85,15 m2	5,718%	99,83 m2
АП.6	92,22 m2	6,528%	113,98 m2
АП.7	48,57 m2	3,261%	56,94 m2

ПЛОЩ НА НИВОТО 407,42 m2

РАЗПРЕДЕЛЕНИЕ КОТА +2,85

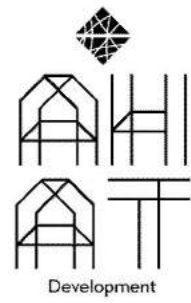

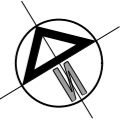

СЕКЦИЯ 5			
№	площ	обща части (%)	общо ЗП
АП.8	64,79 m ²	4,351%	75,96 m ²
АП.9	63,34 m ²	4,253%	74,26 m ²
АП.10	85,15 m ²	5,718%	99,83 m ²
АП.11	92,22 m ²	6,528%	113,98 m ²
АП.12	48,57 m ²	3,261%	56,94 m ²

ПЛОЩ НА НИВОТО 407,42 m²

РАЗПРЕДЕЛЕНИЕ КОТА +5,70

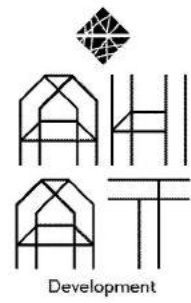

Жилищен комплекс с гаражи в УПИ 103105 жил.и общ.строителство,местност кв.Остромила,район Южен,гр.Пловдив.

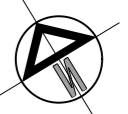

СЕКЦИЯ 5			
№	площ	обща части (%)	общо ЗП
АП.13	64,79 m ²	4,351%	75,96 m ²
АП.14	63,34 m ²	4,253%	74,26 m ²
АП.15	129,70 m ²	6,320%	145,93 m ²
АП.16	104,68 m ²	4,574%	116,42 m ²

ПЛОЩ НА НИВОТО 407,42 m²

РАЗПРЕДЕЛЕНИЕ КОТА +8,55

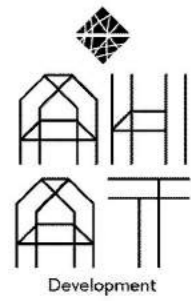



CASA MIA



СЕКЦИЯ 6

Жилищен комплекс с гаражи в УПИ 103105 жил.и общ.строителство,местност кв.Остромила,район Южен,гр.Пловдив.

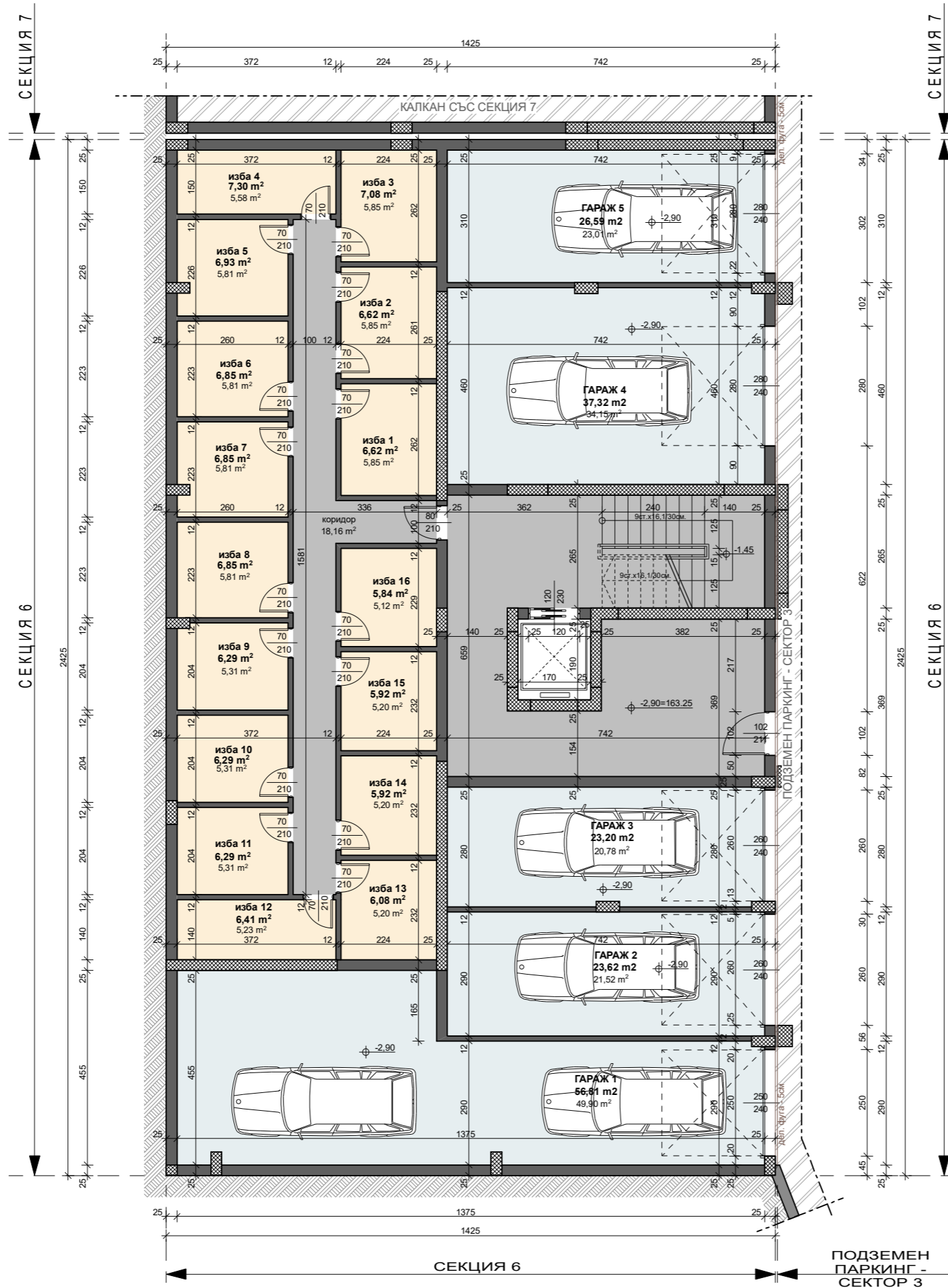
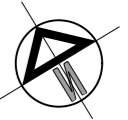

СЕКЦИЯ 6			
№	площ	обща части (%)	общо ЗП
Гараж 1	56,81 m ²	3,643%	112,58 m ²
Гараж 2	23,62 m ²	1,515%	46,81 m ²
Гараж 3	23,20 m ²	1,488%	45,98 m ²
Гараж 4	37,32 m ²	2,393%	73,96 m ²
Гараж 5	26,59 m ²	1,705%	52,69 m ²
изба 1	6,62 m ²	0,425%	7,81 m ²
изба 2	6,62 m ²	0,425%	7,81 m ²
изба 3	7,08 m ²	0,454%	8,36 m ²
изба 4	7,29 m ²	0,467%	8,60 m ²
изба 5	6,93 m ²	0,444%	8,18 m ²
изба 6	6,85 m ²	0,439%	8,08 m ²
изба 7	6,85 m ²	0,439%	8,08 m ²
изба 8	6,85 m ²	0,439%	8,08 m ²
изба 9	6,29 m ²	0,403%	7,42 m ²
изба 10	6,29 m ²	0,403%	7,42 m ²
изба 11	6,29 m ²	0,403%	7,42 m ²
изба 12	6,41 m ²	0,411%	7,56 m ²
изба 13	6,08 m ²	0,390%	7,18 m ²
изба 14	5,92 m ²	0,380%	6,99 m ²
изба 15	5,92 m ²	0,380%	6,99 m ²
изба 16	5,84 m ²	0,374%	6,89 m ²

ПЛОЩ НА НИВОТО 345,56 m²

РАЗПРЕДЕЛЕНИЕ КОТА -2,90



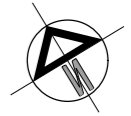

СЕКЦИЯ 6				
№	площ	веранди	обща части (%)	общо ЗП
АП.1	53,00 m ²	17,82 m ²	3,399%	62,55 m ²
АП.2	99,83 m ²	98,34 m ²	6,402%	117,81 m ²
Гараж 1	24,14 m ²		1,548%	28,49 m ²
Гараж 2	30,94 m ²		1,984%	36,51 m ²
Гараж 3	21,32 m ²		1,367%	25,16 m ²
Гараж 4	30,34 m ²		1,946%	35,80 m ²
Гараж 5	21,69 m ²		1,391%	25,60 m ²

ЗАСТРОЕНА ПЛОЩ 351,86 m²
 РЗП надземно 1 572,08 m²
 РЗП с подземно 1 917,64 m²

РАЗПРЕДЕЛЕНИЕ КОТА ±0,00

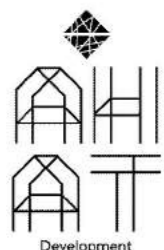

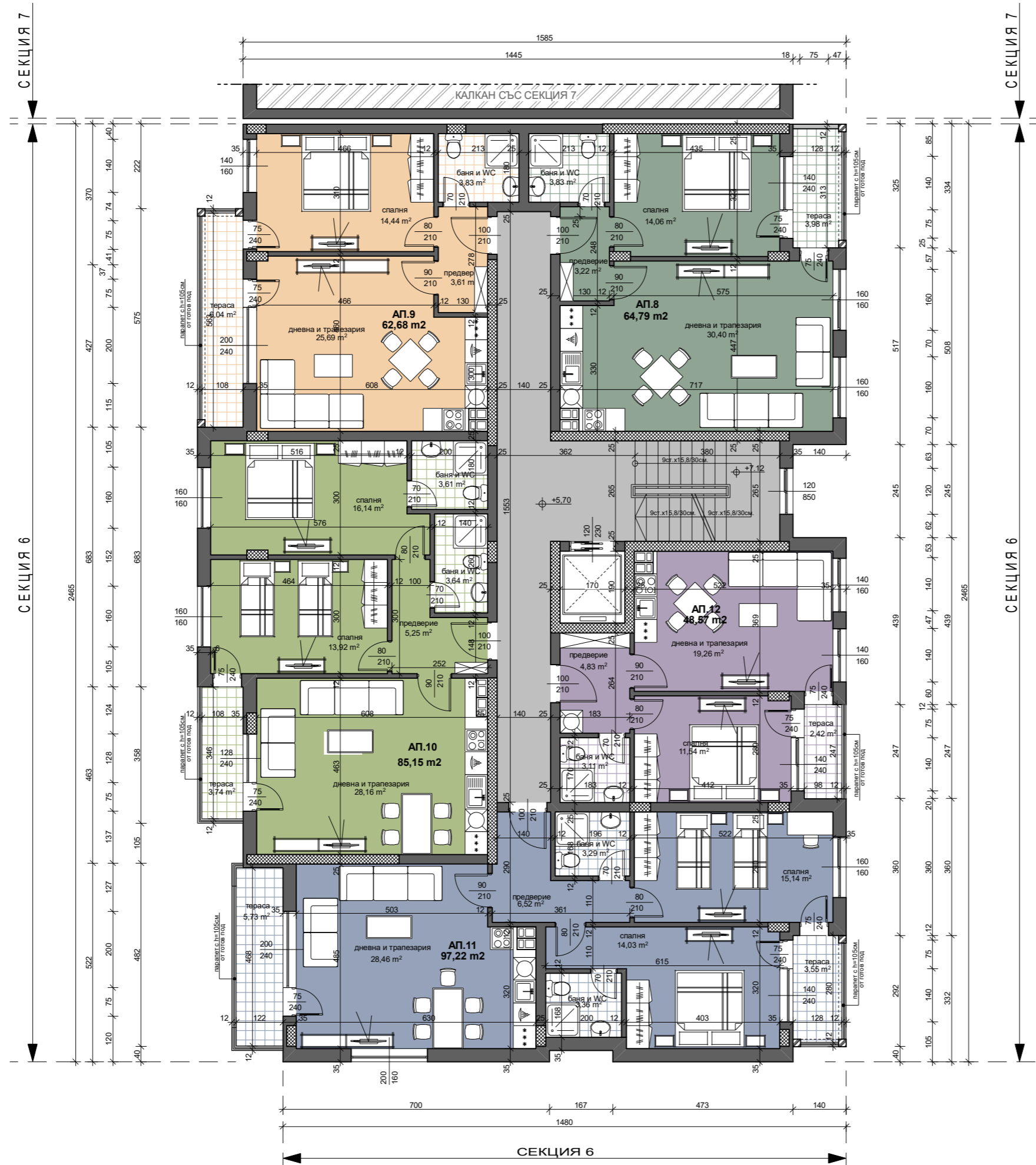
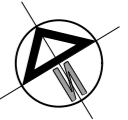

СЕКЦИЯ 6			
№	площ	обща части (%)	общо ЗП
АП.8	64,79 m2	4,155%	76,46 m2
АП.9	62,68 m2	4,019%	73,97 m2
АП.10	85,15 m2	5,460%	100,49 m2
АП.11	97,22 m2	6,234%	114,73 m2
АП.12	48,57 m2	3,115%	57,32 m2

ПЛОЩ НА НИВОТО 406,74 m2

РАЗПРЕДЕЛЕНИЕ КОТА +5,70

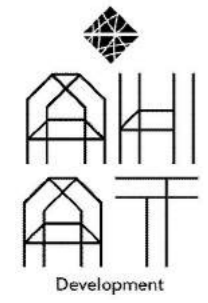

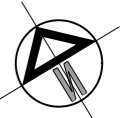

СЕКЦИЯ 6			
№	площ	обща части (%)	общо ЗП
АП.13	64,79 m ²	4,155%	76,46 m ²
АП.14	62,68 m ²	4,019%	73,97 m ²
АП.15	94,12 m ²	6,035%	146,65 m ²
АП.16	68,11 m ²	4,368%	116,95 m ²

ПЛОЩ НА НИВОТО 406,74 m²

РАЗПРЕДЕЛЕНИЕ КОТА +8,55

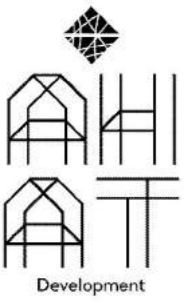



CASA MIA



СЕКЦИЯ 7

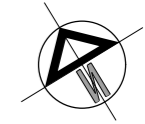

СЕКЦИЯ 7			
№	площ	обща части (%)	общо ЗП
Гараж 1	43,61 m ²	1,747%	86,09 m ²
Гараж 2	19,72 m ²	0,790%	38,93 m ²
Гараж 3	18,08 m ²	0,724%	35,69 m ²
Гараж 4	19,31 m ²	0,773%	38,12 m ²
Гараж 5	37,36 m ²	1,496%	73,75 m ²
Гараж 6	22,36 m ²	0,895%	44,14 m ²
Гараж 7	22,11 m ²	0,885%	43,65 m ²
Гараж 8	21,50 m ²	0,861%	42,44 m ²
Гараж 9	21,99 m ²	0,881%	43,41 m ²
Гараж 10	36,07 m ²	1,445%	71,21 m ²
Гараж 11	30,77 m ²	1,232%	60,74 m ²
Гараж 12	24,94 m ²	0,999%	49,23 m ²
изба 1	4,95 m ²	0,198%	5,80 m ²
изба 2	4,80 m ²	0,192%	5,63 m ²
изба 3	5,19 m ²	0,208%	6,09 m ²
изба 4	6,08 m ²	0,243%	7,13 m ²
изба 5	5,26 m ²	0,211%	6,17 m ²
изба 6	4,95 m ²	0,198%	5,80 m ²
изба 7	7,53 m ²	0,302%	8,83 m ²
изба 8	6,03 m ²	0,241%	7,07 m ²
изба 9	4,01 m ²	0,161%	4,70 m ²
изба 10	4,01 m ²	0,161%	4,70 m ²
изба 11	4,01 m ²	0,161%	4,70 m ²
изба 12	4,01 m ²	0,161%	4,70 m ²
изба 13	4,01 m ²	0,161%	4,70 m ²
изба 14	5,20 m ²	0,208%	6,10 m ²
изба 15	5,20 m ²	0,208%	6,10 m ²
изба 16	5,20 m ²	0,208%	6,10 m ²
изба 17	5,20 m ²	0,208%	6,10 m ²
изба 18	6,81 m ²	0,273%	7,98 m ²
изба 19	6,44 m ²	0,258%	7,55 m ²
изба 20	5,66 m ²	0,227%	6,64 m ²
изба 21	5,66 m ²	0,227%	6,64 m ²
изба 22	4,65 m ²	0,186%	5,45 m ²
изба 23	4,82 m ²	0,193%	5,65 m ²

ПЛОЩ НА НИВОТО 562,16 m²

РАЗПРЕДЕЛЕНИЕ КОТА -2,85

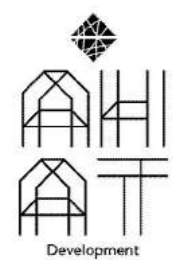

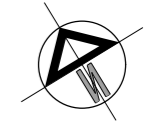

СЕКЦИЯ 7				
№	площ	веранди	обща части (%)	общо ЗП
АП.А-1	123,1 m ²	25,99 m ²	4,930%	144,33 m ²
АП.А-2	86,04 m ²	9,57 m ²	3,446%	100,88 m ²
АП.Б-1	88,04 m ²	20,05 m ²	3,526%	103,23 m ²
Гараж 1	41,01 m ²		1,642%	48,08 m ²
Гараж 2	25,17 m ²		1,008%	29,51 m ²
Гараж 3	28,93 m ²		1,159%	33,92 m ²
Гараж 4	31,88 m ²		1,277%	37,38 m ²
Гараж 5	27,06 m ²		1,084%	31,73 m ²

ЗАСТРОЕНА ПЛОЩ 571,17 m²
 РЗП надземно 2 428,90 m²
 РЗП с подземно 2 991,06 m²

РАЗПРЕДЕЛЕНИЕ КОТА ±0,00

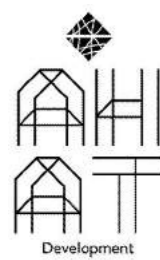

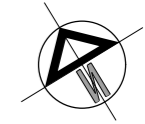

СЕКЦИЯ 7

СЕКЦИЯ 7

СЕКЦИЯ 6

СЕКЦИЯ 7			
№	площ	общ. части (%)	общо ЗП
АП.А-3	60,17 m2	2,410%	70,55 m2
АП.А-4	96,52 m2	3,866%	113,17 m2
АП.А-5	49,49 m2	1,982%	58,03 m2
АП.А-6	52,46 m2	2,101%	61,51 m2
АП.А-7	96,61 m2	3,869%	113,27 m2
АП.Б-2	103,47 m2	4,144%	121,32 m2
АП.Б-3	98,31 m2	3,937%	115,27 m2

ПЛОЩ НА НИВОТО 634,05 m2

РАЗПРЕДЕЛЕНИЕ КОТА +2,85

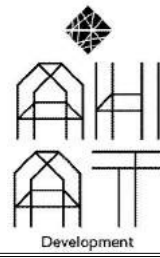

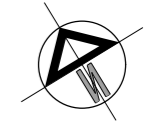

СЕКЦИЯ 7			
№	площ	обща части (%)	общо ЗП
АП.А-8	59,78 m ²	2,394%	70,09 m ²
АП.А-9	95,49 m ²	3,824%	111,96 m ²
АП.А-10	49,28 m ²	1,974%	57,78 m ²
АП.А-11	52,15 m ²	2,089%	61,15 m ²
АП.А-12	95,64 m ²	3,830%	112,14 m ²
АП.Б-4	102,91 m ²	4,121%	120,66 m ²
АП.Б-5	97,58 m ²	3,908%	114,41 m ²

ПЛОЩ НА НИВОТО 629,84 m²

РАЗПРЕДЕЛЕНИЕ КОТА +5,70



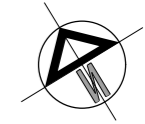

СЕКЦИЯ 7			
№	площ	обща части (%)	общо ЗП
АП.А-13	59,78 m ²	2,394%	70,09 m ²
АП.А-14	95,49 m ²	2,573%	106,57 m ²
АП.А-15	109,57 m ²	3,455%	124,45 m ²
АП.А-16	87,50 m ²	3,504%	102,59 m ²
АП.Б-6	102,91 m ²	4,121%	120,66 m ²
АП.Б-7	97,68 m ²	3,912%	114,53 m ²

ПЛОЩ НА НИВОТО 629,84 m²

РАЗПРЕДЕЛЕНИЕ КОТА +8,55

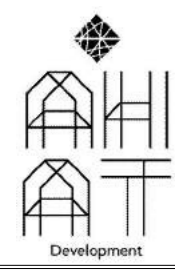



CASA MIA



КЪЩА 1

Жилищен комплекс с гаражи в УПИ 103105 жил.и общ.строителство, местност кв.Остромила, район Южен, гр.Пловдив.



КЪЩА 1					
№	ниво	площ	общо ЗП	веранди	обща части (%)
АП.1А	I - во	68,77 m ²	147,91 m ²	71,60 m ²	33,239%
	II - ро	79,14 m ²			
АП.1Б	I - во	70,77 m ²	151,40 m ²	67,09 m ²	34,023%
	II - ро	80,63 m ²			
АП.1В	I - во	67,43 m ²	145,68 m ²	72,99 m ²	32,738%
	II - ро	78,25 m ²			

ЗАСТРОЕНА ПЛОЩ 206,97 m²
 РЗП 444,99 m²

РАЗПРЕДЕЛЕНИЕ КОТА ±0,00

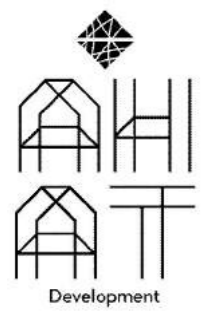

Жилищен комплекс с гаражи в УПИ 103105 жил.и общ.строителство,местност кв.Остромила,район Южен,гр.Пловдив.

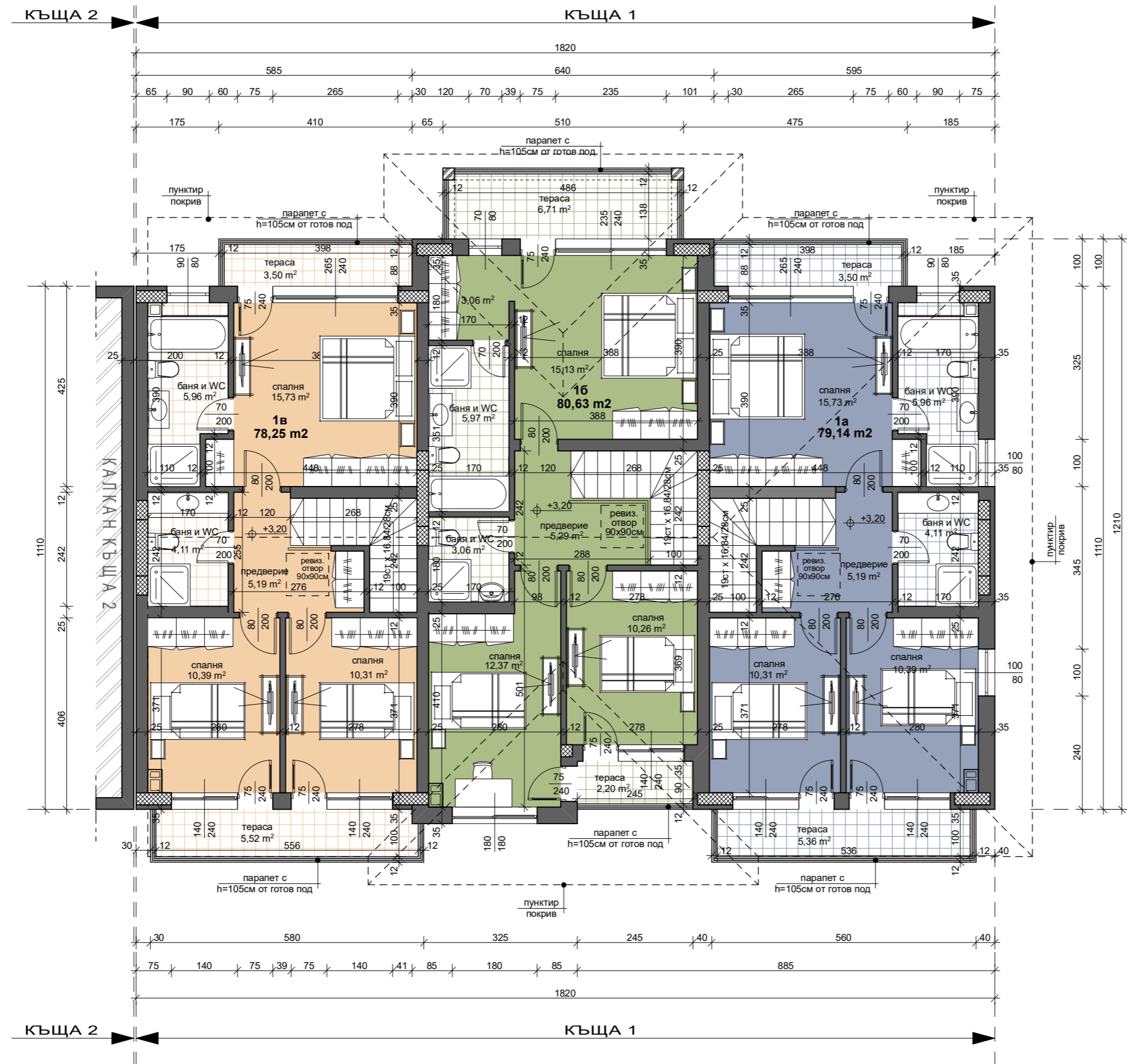

ПЛОЩ НА НИВОТО 238,02 m2

РАЗПРЕДЕЛЕНИЕ КОТА +3,20

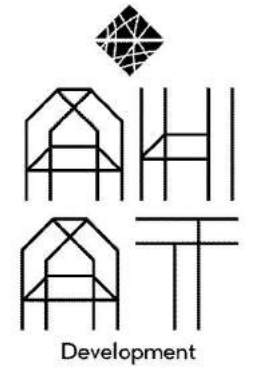



CASA MIA



КЪЩА 2

Жилищен комплекс с гаражи в УПИ 103105 жил.и общ.строителство,местност кв.Остромила,район Южен,гр.Пловдив.

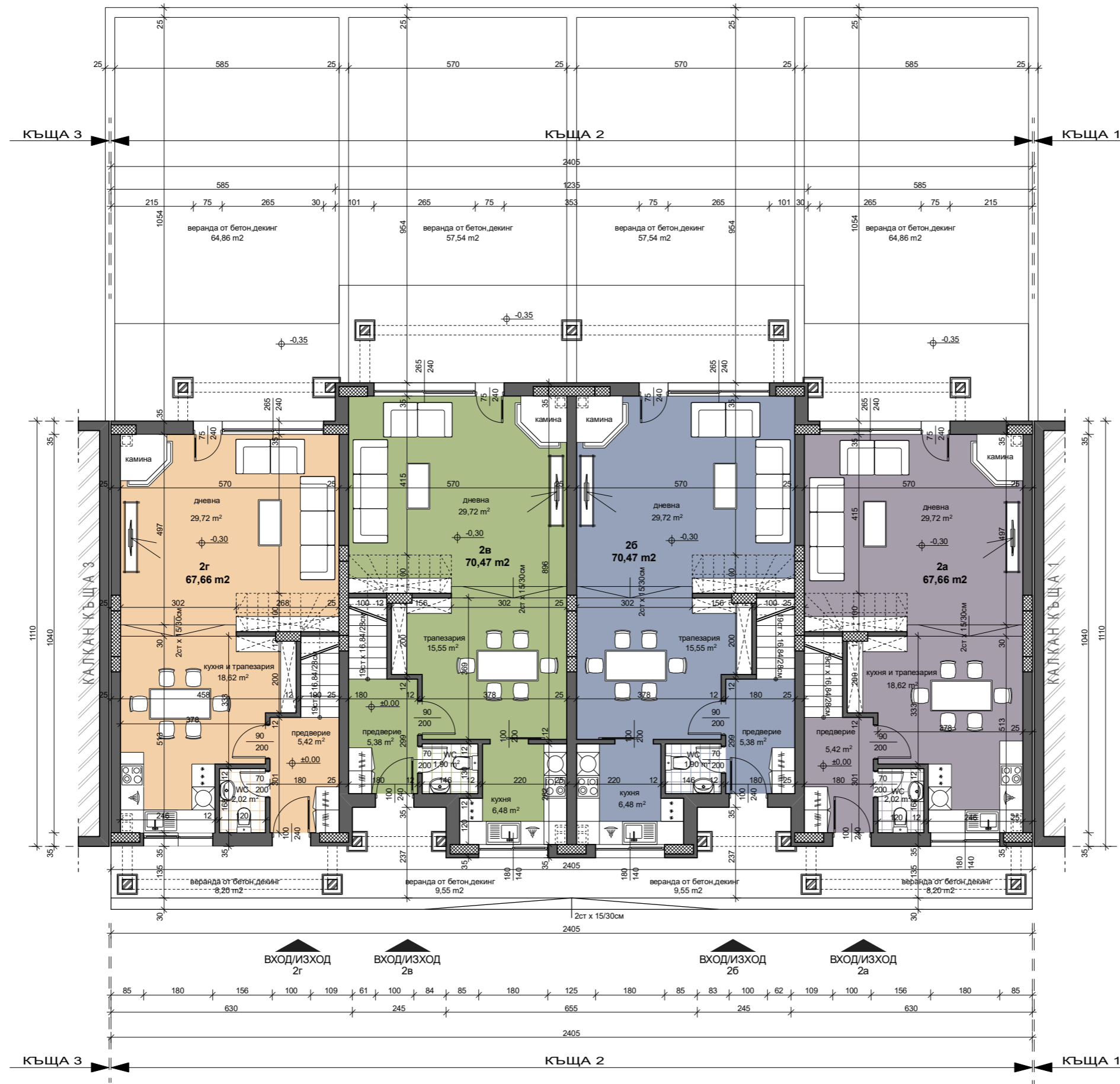

КЪЩА 2					
№	ниво	плоч	общо ЗП	веранди	общи части (%)
АП.2А	I - во	67,66 m ²	145,71 m ²	73,06 m ²	19,111%
	II - ро	78,05 m ²			
АП.2Б	I - во	70,47 m ²	235,51 m ²	67,09 m ²	30,889%
	II - ро	81,26 m ²			
	III - то	83,78 m ²			
АП.2В	I - во	70,47 m ²	235,51 m ²	67,09 m ²	30,889%
	II - ро	81,26 m ²			
	III - то	83,78 m ²			
АП.2Г	I - во	67,66 m ²	145,71 m ²	73,06 m ²	19,111%
	II - ро	78,05 m ²			

ЗАСТРОЕНА ПЛОЩ 276,26 m²
РЗП 762,44 m²

РАЗПРЕДЕЛЕНИЕ КОТА ±0,00

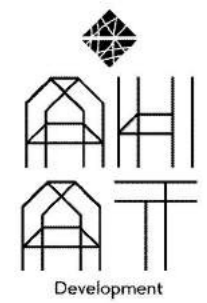

Жилищен комплекс с гаражи в УПИ 103105 жил.и общ.строителство,местност кв.Остромила,район Южен,гр.Пловдив.

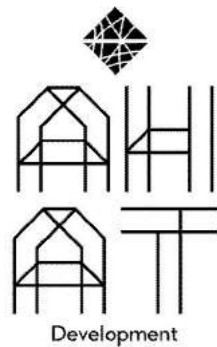

Жилищен комплекс с гаражи в УПИ 103105 жил.и общ.строителство,местност кв.Остромила,район Южен,гр.Пловдив.

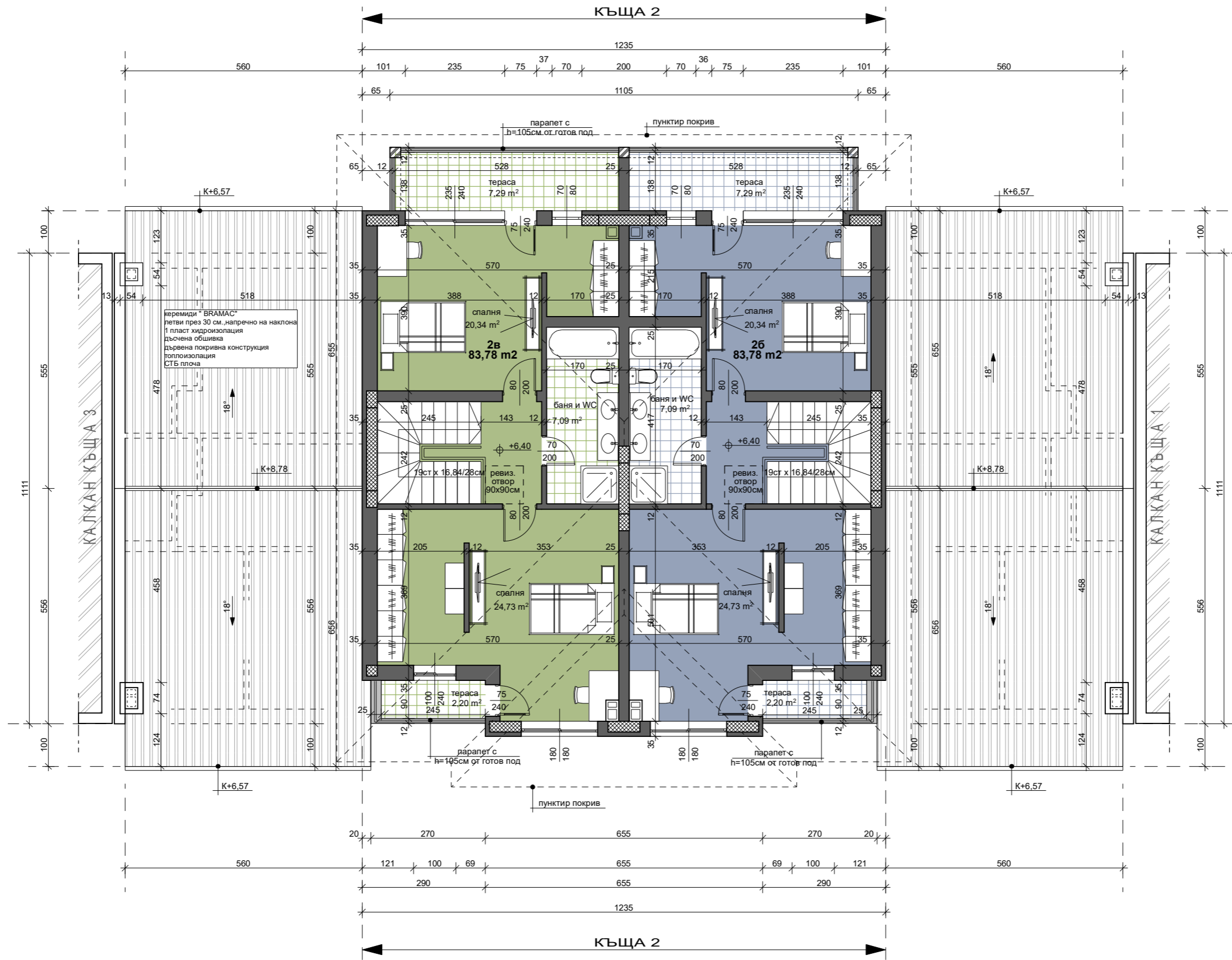

ПЛОЩ НА НИВОТО 167,56 m²

РАЗПРЕДЕЛЕНИЕ КОТА +6,40

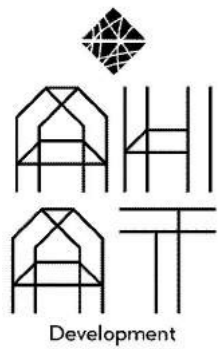



CASA MIA



КЪЩА 3

Жилищен комплекс с гаражи в УПИ 103105 жил.и общ.строителство,местност кв.Остромила,район Южен,гр.Пловдив.



КЪЩА 3					
№	ниво	площ	общо ЗП	веранди	обща части (%)
АП.3А	I - во	67,43 m ²	145,61 m ²	72,99 m ²	32,723%
	II - по	78,18 m ²			
АП.3Б	I - во	70,77 m ²	151,46 m ²	67,09 m ²	34,037%
	II - по	80,69 m ²			
АП.3В	I - во	68,77 m ²	147,91 m ²	73,99 m ²	33,240%
	II - по	79,14 m ²			

ЗАСТРОЕНА ПЛОЩ 206,97 m²
 РЗП 444,98 m²

РАЗПРЕДЕЛЕНИЕ КОТА ±0,00



Жилищен комплекс с гаражи в УПИ 103105 жил.и общ.строителство,местност кв.Остромила,район Южен,гр.Пловдив.

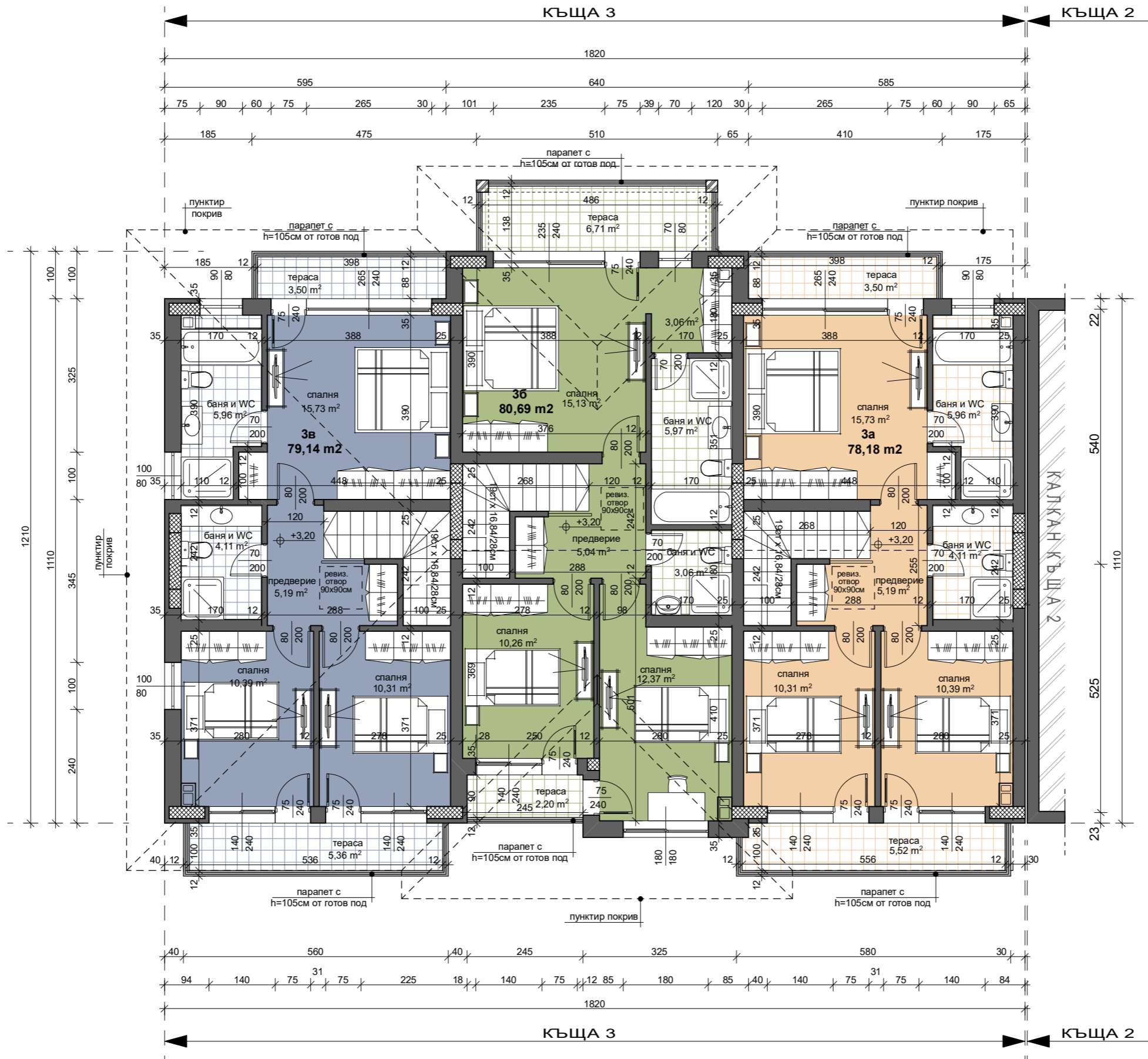

ПЛОЩ НА НИВОТО 238,01 m²

РАЗПРЕДЕЛЕНИЕ КОТА +3,20

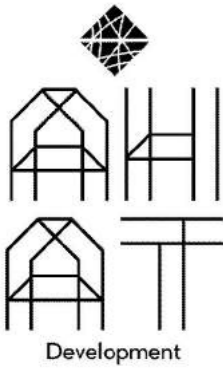



CASA MIA



КЪЩА 4

Жилищен комплекс с гаражи в УПИ 103105 жил.и общ.строителство,местност кв.Остромила,район Южен,гр.Пловдив.

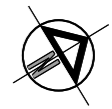

КЪЩА 4					
№	ниво	площ	общо ЗП	веранди	общи части (%)
АП.4А	I - во	67,92 m ²	147,20 m ²	73,16 m ²	50,259%
	II - ро	79,28 m ²			
АП.4Б	I - во	67,43 m ²	145,68 m ²	73,22 m ²	49,741%
	II - ро	78,25 m ²			

ЗАСТРОЕНА ПЛОЩ 135,35 m²
РЗП 292,88 m²

РАЗПРЕДЕЛЕНИЕ КОТА ±0,00

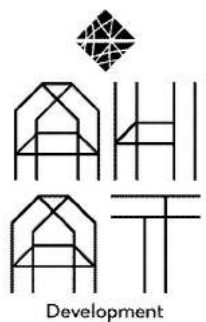

Жилищен комплекс с гаражи в УПИ 103105 жил.и общ.строителство,местност кв.Остромила,район Южен,гр.Пловдив.

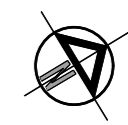

ПЛОЩ НА НИВОТО 157,53 m²

РАЗПРЕДЕЛЕНИЕ КОТА +3,20

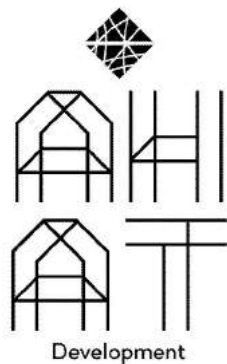



CASA MIA



КЪЩА 5

Жилищен комплекс с гаражи в УПИ 103105 жил.и общ.строителство,местност кв.Остромила,район Южен,гр.Пловдив.

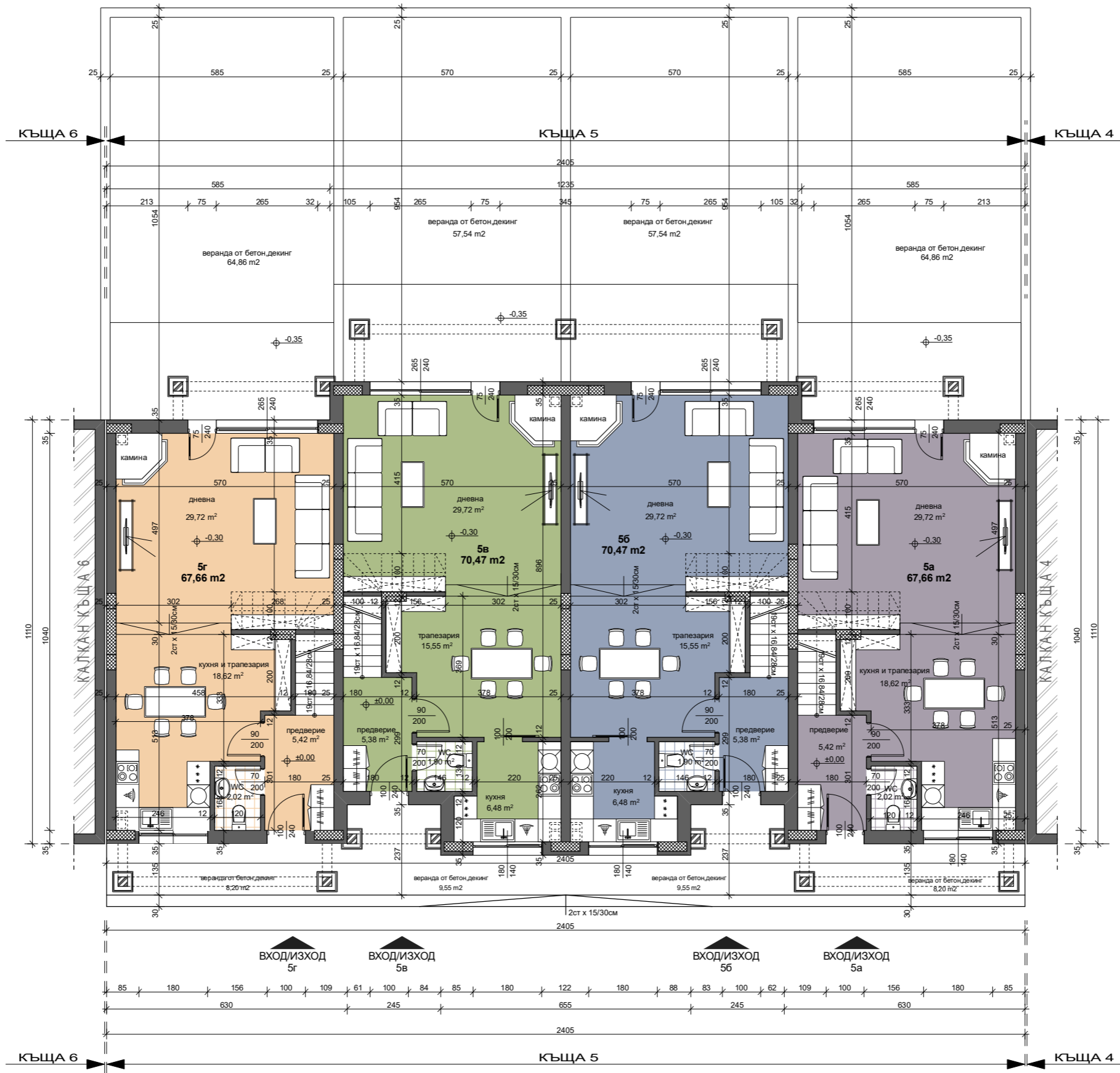

ЗАСТРОЕНА ПЛОЩ	276,26 m ²
РЗП	762,44 m ²

РАЗПРЕДЕЛЕНИЕ КОТА ±0,00

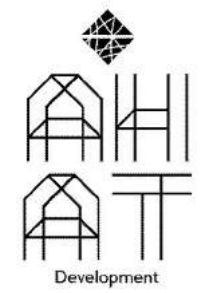

Жилищен комплекс с гаражи в УПИ 103105 жил.и общ.строителство, местност кв.Остромила, район Южен, гр.Пловдив.



КЪЩА 5					
№	ниво	плоч	общо ЗП	веранди	обща части (%)
АП.5А	I - во	67,66 m ²	145,71 m ²	73,06 m ²	19,111%
	II - ро	78,05 m ²			
АП.5Б	I - во	70,47 m ²	235,51 m ²	67,09 m ²	30,889%
	II - ро	81,26 m ²			
	III - ро	83,78 m ²			
АП.5В	I - во	70,47 m ²	235,51 m ²	67,09 m ²	30,889%
	II - ро	81,26 m ²			
	III - ро	83,78 m ²			
АП.5Г	I - во	67,66 m ²	145,71 m ²	73,06 m ²	19,111%
	II - ро	78,05 m ²			

ПЛОЩ НА НИВОТО 318,62 m²

РАЗПРЕДЕЛЕНИЕ КОТА +3,20

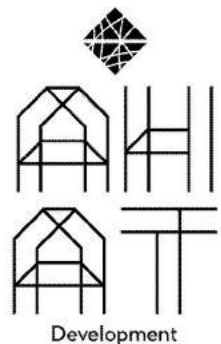

Жилищен комплекс с гаражи в УПИ 103105 жил.и общ.строителство,местност кв.Остромила,район Южен,гр.Пловдив.



ПЛОЩ НА НИВОТО 167,56 m²

РАЗПРЕДЕЛЕНИЕ КОТА +6,40

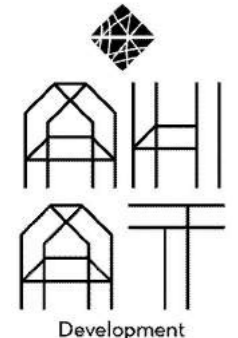



CASA MIA



КЪЩА 6

Жилищен комплекс с гаражи в УПИ 103105 жил.и общ.строителство, местност кв.Остромила, район Южен, гр.Пловдив.

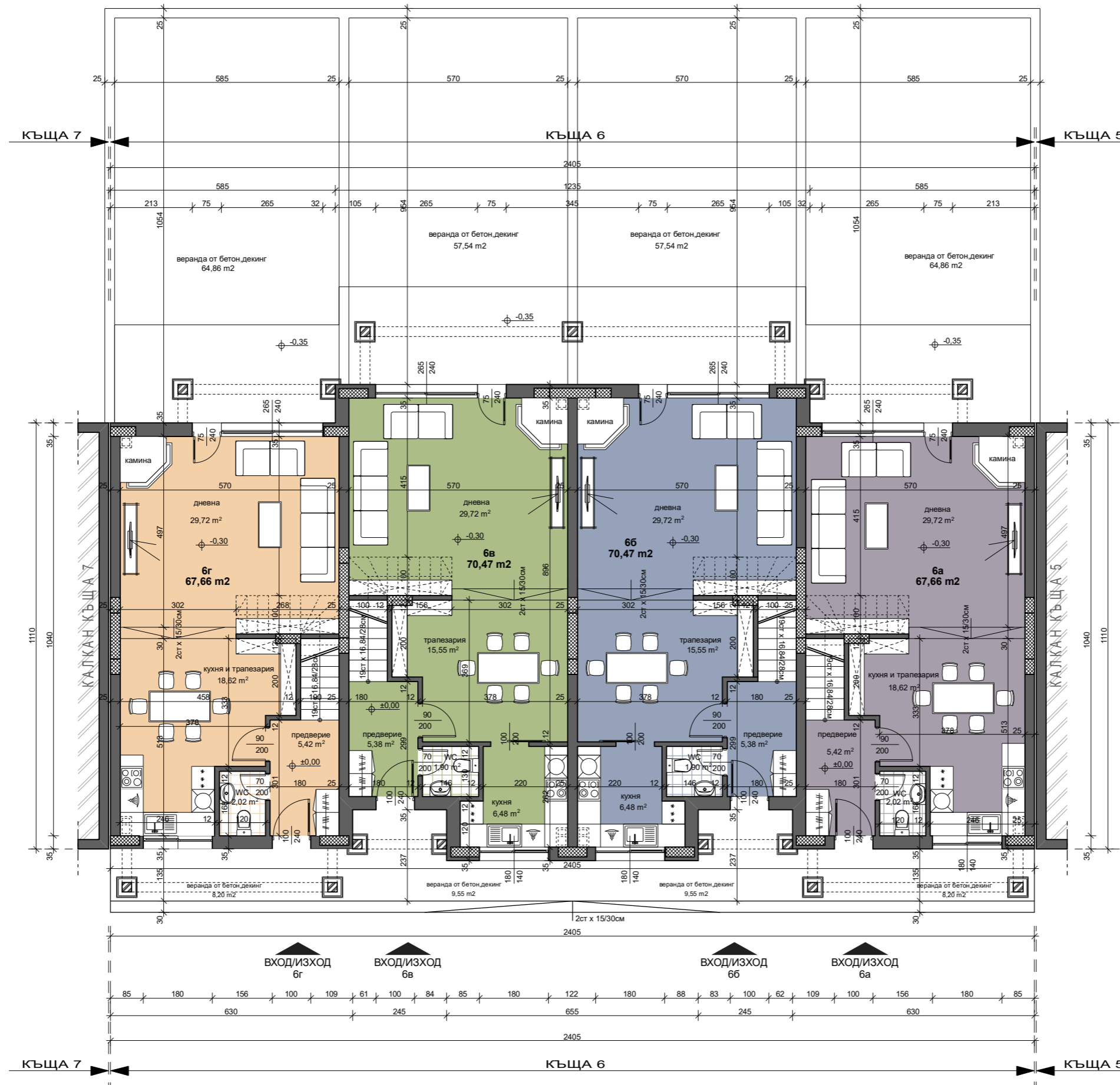

ЗАСТРОЕНА ПЛОЩ	276,26 m ²
РЗП	762,44 m ²

РАЗПРЕДЕЛЕНИЕ КОТА ±0,00

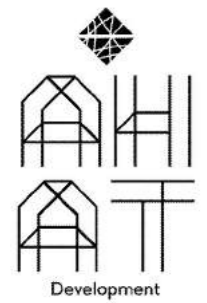

Жилищен комплекс с гаражи в УПИ 103105 жил.и общ.строителство,местност кв.Остромила,район Южен,гр.Пловдив.



КЪЩА 6					
№	ниво	плоч	общо ЗП	веранди	обща части (%)
АП.6А	I - во	67,66 m ²	145,71 m ²	73,06 m ²	19,111%
	II - по	78,05 m ²			
АП.6Б	I - во	70,47 m ²	235,51 m ²	67,09 m ²	30,889%
	II - по	81,26 m ²			
	III - по	83,78 m ²			
АП.6В	I - во	70,47 m ²	235,51 m ²	67,09 m ²	30,889%
	II - по	81,26 m ²			
АП.6Г	I - во	67,66 m ²	145,71 m ²	73,06 m ²	19,111%
	II - по	78,05 m ²			

ПЛОЩ НА НИВОТО 318,62 m²

РАЗПРЕДЕЛЕНИЕ КОТА +3,20

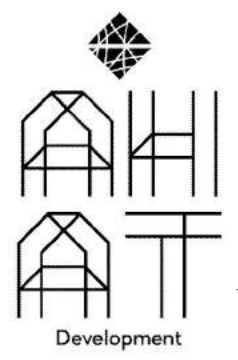

Жилищен комплекс с гаражи в УПИ 103105 жил.и общ.строителство,местност кв.Остромила,район Южен,гр.Пловдив.

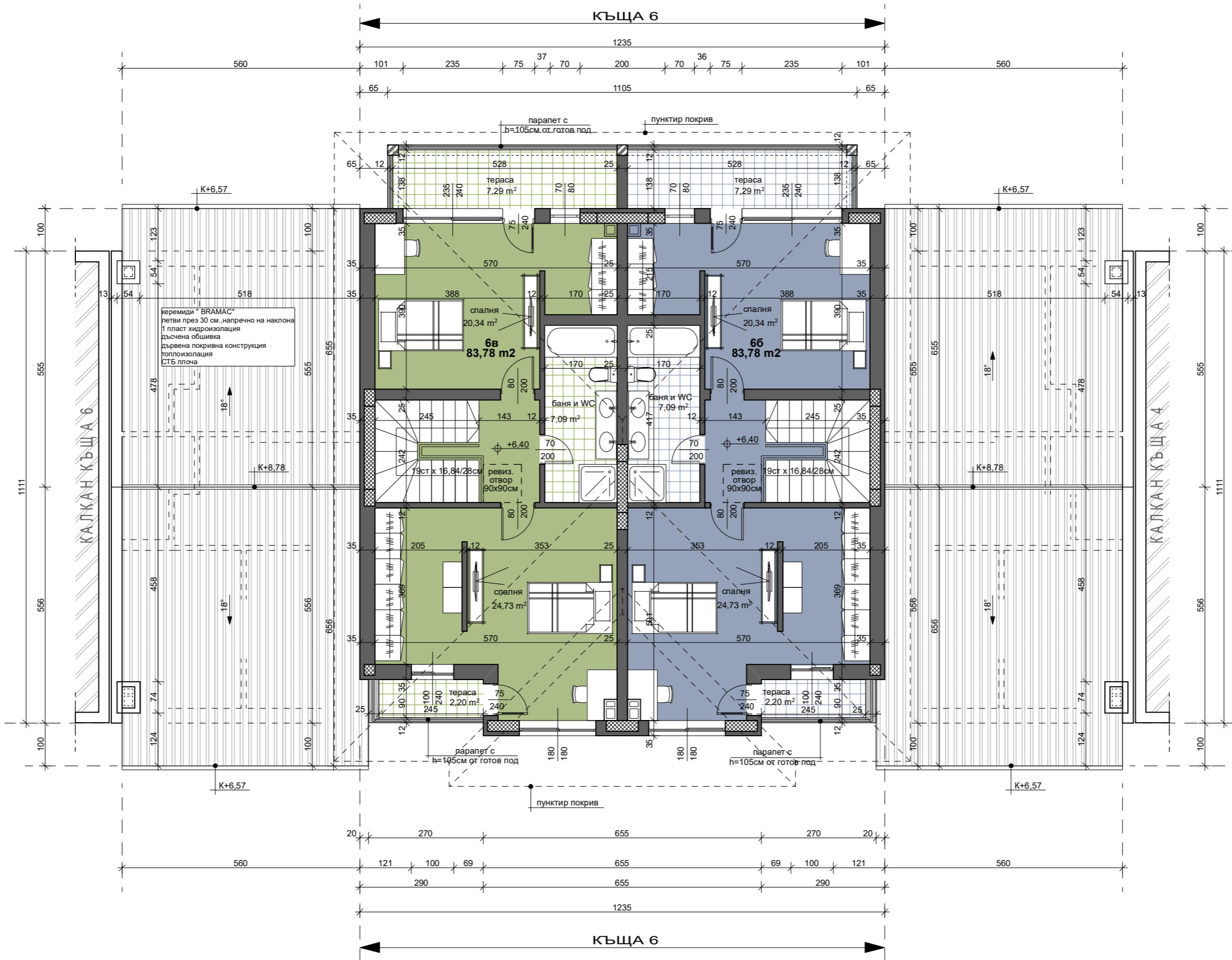
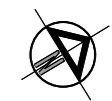

Керамиди "BRAMAC"
летви през 30 см, напречно на наклона
1 пласт хидроизолация
дървена обшивка
дървена покривна конструкция
топлоизолация
СТБ плоча

ПЛОЩ НА НИВОТО 167,56 m²

РАЗПРЕДЕЛЕНИЕ КОТА +6,40

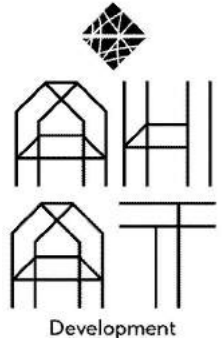



CASA MIA



КЪЩА 7

Жилищен комплекс с гаражи в УПИ 103105 жил.и общ.строителство, местност кв.Остромила, район Южен, гр.Пловдив.



КЪЩА 7					
№	ниво	площ	общо ЗП	веранди	обща части (%)
АП.7А	I - во	67,43 m ²	145,38 m ²	72,99 m ²	32,470%
	II - по	77,95 m ²			
АП.7Б	I - во	70,77 m ²	151,68 m ²	67,09 m ²	33,878%
	II - по	80,91 m ²			
АП.7В	I - во	70,15 m ²	150,67 m ²	127,04 m ²	33,652%
	II - по	80,52 m ²			

ЗАСТРОЕНА ПЛОЩ 208,35 m²
 РЗП 447,73 m²

РАЗПРЕДЕЛЕНИЕ КОТА ±0,00

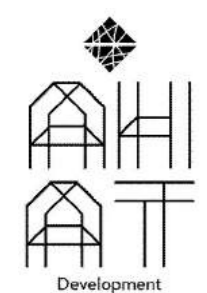

Жилищен комплекс с гаражи в УПИ 103105 жил.и общ.строителство,местност кв.Остромила,район Южен,гр.Пловдив.

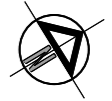

ПЛОЩ НА НИВОТО 239,38 m2

РАЗПРЕДЕЛЕНИЕ КОТА +3,20

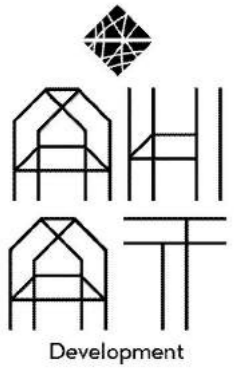



CASA MIA



КЪЩА 8

Жилищен комплекс с гаражи в УПИ 103105 жил.и общ.строителство,местност кв.Остромила,район Южен,гр.Пловдив.

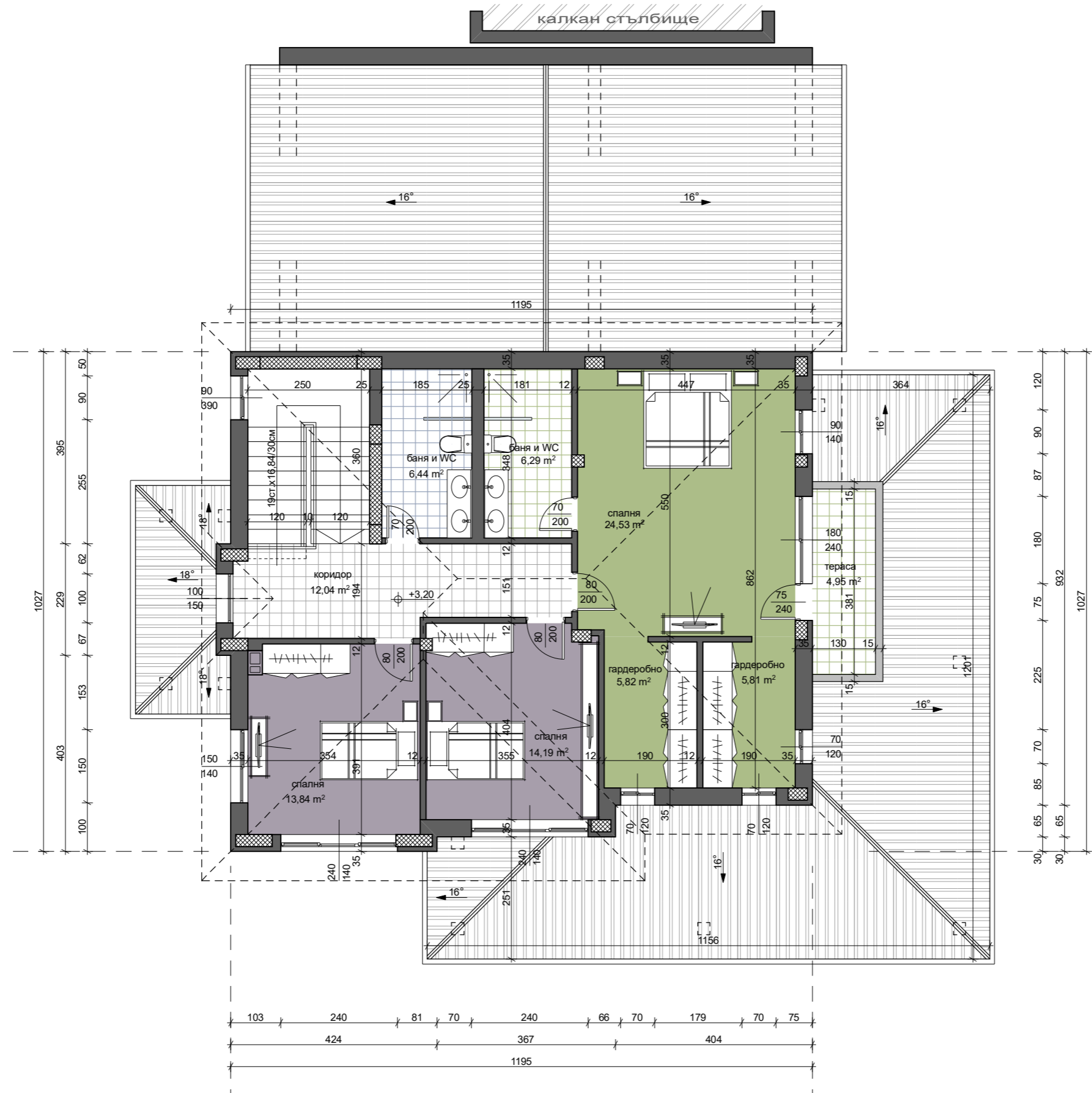

ПЛОЩ НА НИВОТО 124,44 m²

РАЗПРЕДЕЛЕНИЕ КОТА +3,20

