СГРАДА 1
+1.50=649.00
−2.00=645.50
СГРАДА 2
−0.90=646.60
−4.70=642.80
СГРАДА 3
+1.80=649.30
−2.00=645.50
СГРАДА 4
+0.30=647.80
−3.50=644.00
СГРАДА 5
−1.20=646.30
−4.70=642.80
СГРАДА 6
+1.50=649.00
−2.00=645.50
СГРАДА 7
±0.00=647.50
−3.50=644.00
СГРАДА 8
−1.50=646.00
−5.00=642.50
ДВОР
контур сутерен
контур балкони
ПМ.1
ПМ.2
ПМ.3
ПМ.4
ПМ.5
ПМ.6
ПМ.7
ПМ.8
ПМ.9
ПМ.10
ПМ.11
ПМ.12
ПМ.13
ПМ.14
ПМ.15
ПМ.16
ПМ.17
ПМ.18
ПМ.19
ПМ.20
ПМ.21
ПМ.22
ПМ.23
ПМ.24
ПМ.25
ПМ.26
ПМ.27
ПМ.28
ПМ.29
ПМ.30
ПМ.31
ПМ.32
ПМ.33
ПМ.34
ПМ.35
ПМ.36
ПМ.37
ПМ.38
ПМ.39
ПМ.40

ДОВЪРШИТЕЛНИ РАБОТИ			
помещение	под	стени	таван
коридор	гранитогр. плочи	интернирна бое	интернирна бое
стаи/ниш с коридор	гранитогр. плочи	интернирна бое	интернирна бое
гаражи	шлайфан бетон	пластма интернирна бое	пластма интернирна бое/хидроизол.ТИ
гм и авт. алеи	шлайфан бетон	пластма интернирна бое	пластма интернирна бое/хидроизол.ТИ
склад	гранитогр. плочи	пластма интернирна бое	пластма интернирна бое/хидроизол.ТИ

ЗАБЕЛЕЖКА:

1. Всички размери са в см, отворените вертикални коти са в метри.
2. Да се четат само котите и надписите. Графично отчетени размери от чертежа са неверни.
3. Вертикалната на вратите и прозорците да се счита от кота готов под.
4. Всички размери да се проверят преди изпълнение.
5. За експлоатация (ОВК,ВиК,ЕЕ) да се спазят съответните промени.
6. За всички колони, шахби и други носещи конструктивни елементи да се гледа съответната конструкция.
7. При изпълнение на зидарии, шлаповани, облицовки и настилки да се отлеят взимоизмерения на фирмата производителя.
8. Всички отклонения и всички други характеристики, са дадени в спецификация зидария.
9. При неясноти по време на изпълнението да се търсят проектантите по съответната част.

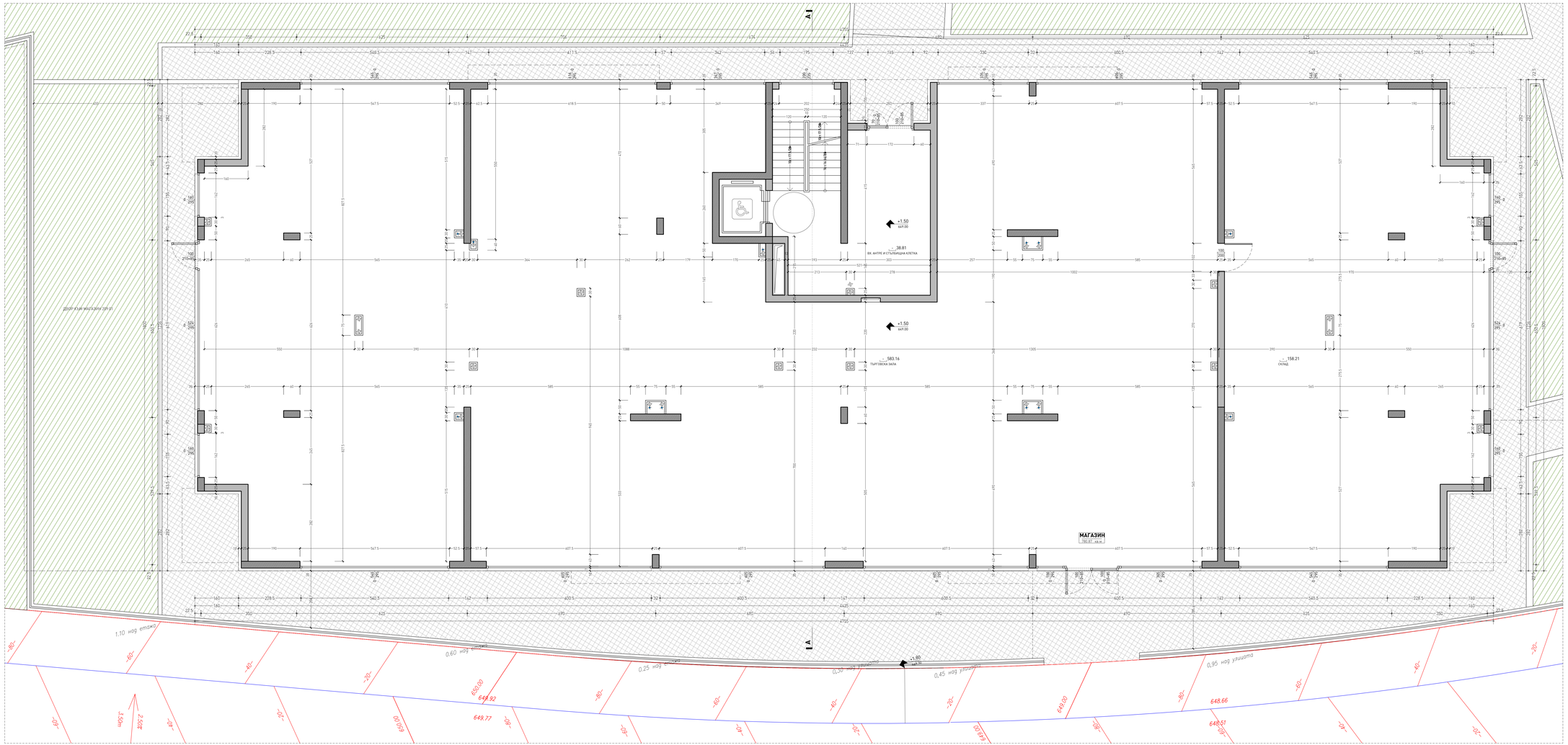

ДОВЪРШИТЕЛНИ РАБОТИ

	№	помещение	под	стени	таван
Апартаменти	1	предверие	гранитогр. плочи	интериорна боя	интериорна боя
	2	дневна	ламиниран паркет	интериорна боя	интериорна боя
	3	спалня	ламиниран паркет	интериорна боя	интериорна боя
	4	баня	теракотни плочи	фаянсови пл. до 200 / влагоуст. мазилка	влагоустойчива мазилка
	5	тераса	мразоустойчиви гранитогр. плочи	фасадна мазилка	фасадна мазилка
	6	wc	теракотни плочи	фаянсови пл. до 200 / влагоуст. мазилка	влагоустойчива мазилка
	-	склад	по осн. помещение	по осн. помещение	по осн. помещение
Общи части	-	коридор	гранитогр. плочи	интериорна боя	интериорна боя
	-	стълбищна клетка	гранитогр. плочи	интериорна боя	интериорна боя

ЗАБЕЛЕЖКА:

1. Всички размери са в см, етажните вертикални коти са в метри.
2. Да се четат само котировките и надписите. Графично отчетените размери от чертежа са невалидни.
3. Височината на вратите и прозорците да се счита от кота готов под;
4. Мерките на вратите и прозорците са зидарски;
5. За инсталациите (ОВ,ВК,ЕЛ) да се гледат съответните проекти;
6. За всички колони, шайби и други носещи конструктивни елементи да се гледа проекта по част конструктивна.
7. При изпълнение на мазилки, шпакловки, облицовки и настилки да се спазват изискванията на фирмата производител.
8. Видът, отваряемостта и всички други характеристики, са дадени в спецификация дограма.
9. При неясноти по време на изпълнението да се търсят проектантите по съответната част.

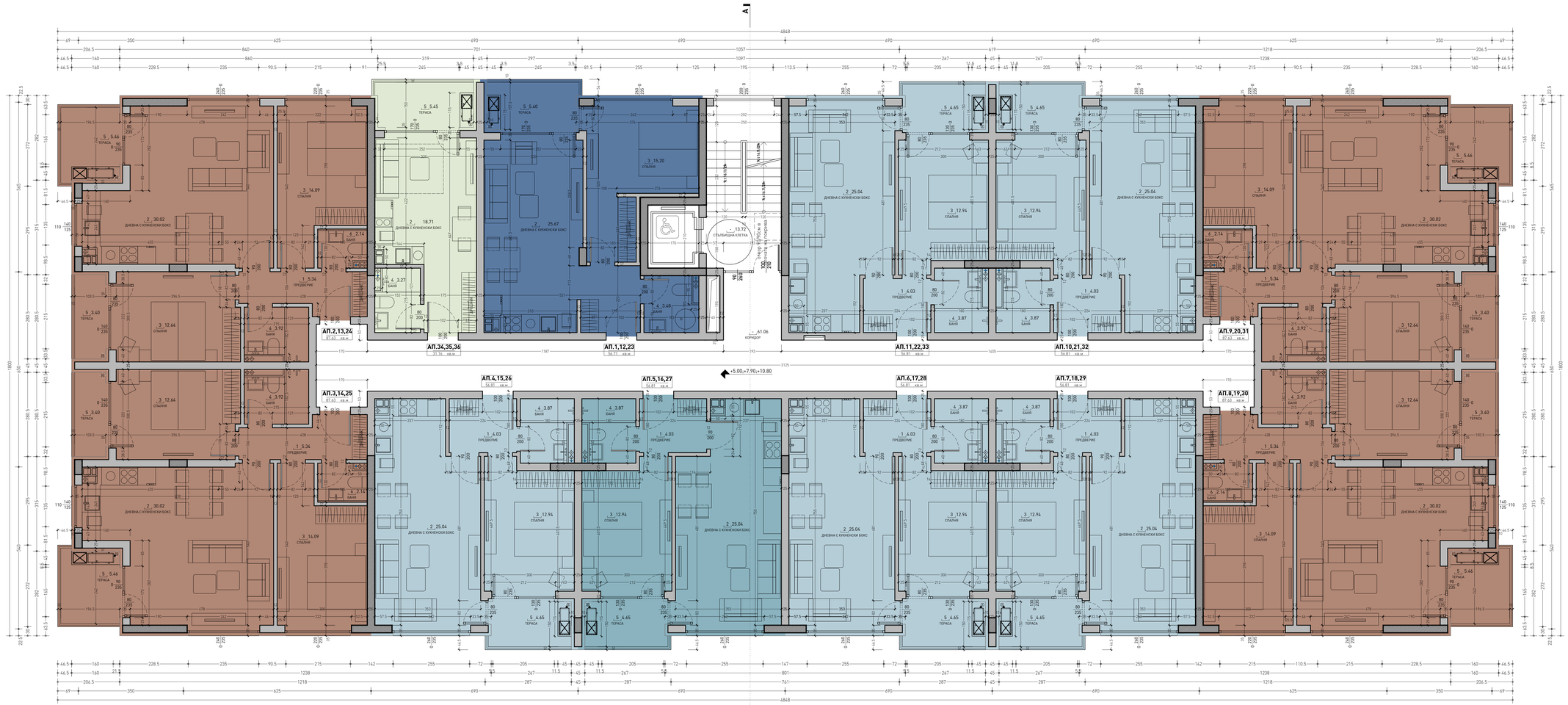
А
АП.2,13,24
87.63 кв.м.
АП.34,35,36
АП.1,12,23
АП.11,22,33
АП.10,21,32
АП.9,20,31
АП.3,14,25
АП.4,15,26
АП.5,16,27
АП.6,17,28
АП.7,18,29
АП.8,19,30
+5.00;+7.90;+10.80
СТЪЛБИЩНА КЛЕТКА
КОРИДОР
ДНЕВНА С КУХЕНСКИ БОКС
СПАЛНЯ
ТЕРАСА
БАНЯ
ПРЕДВЕРИЕ

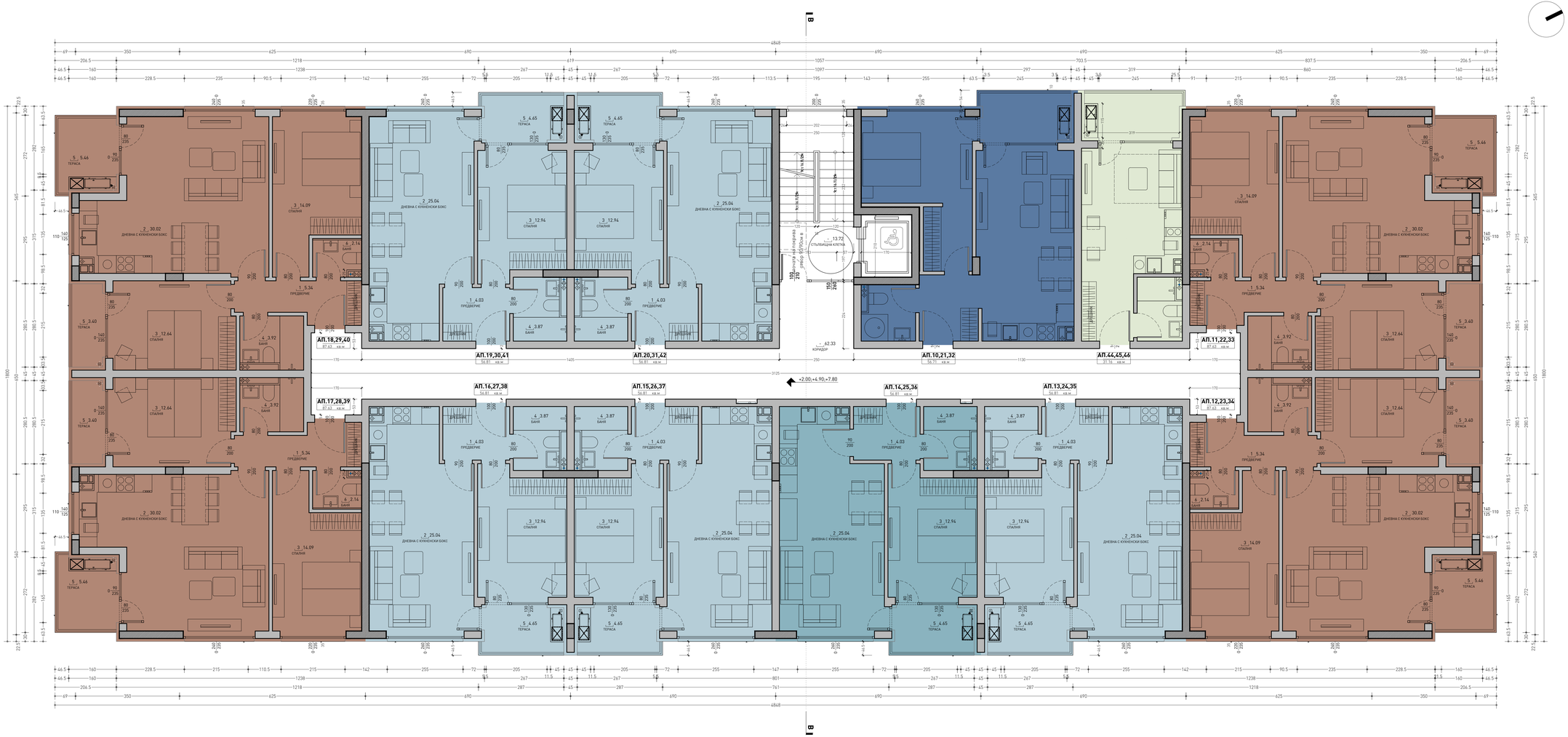
В I
АП.18,29,40
87.63 кв.м
АП.19,30,41
56.81 кв.м
АП.20,31,42
56.81 кв.м
АП.10,21,32
56.71 кв.м
АП.44,45,46
81.94 кв.м
АП.11,22,33
87.63 кв.м
АП.17,28,39
87.63 кв.м
АП.16,27,38
56.81 кв.м
АП.15,26,37
56.81 кв.м
АП.14,25,36
56.81 кв.м
АП.13,24,35
56.81 кв.м
АП.12,23,34
87.63 кв.м
13.72
СТЪЛБОВАЩА КЛЕТКА
62.33
КОРИДОР
+2.00;+4.90;+7.80
В I

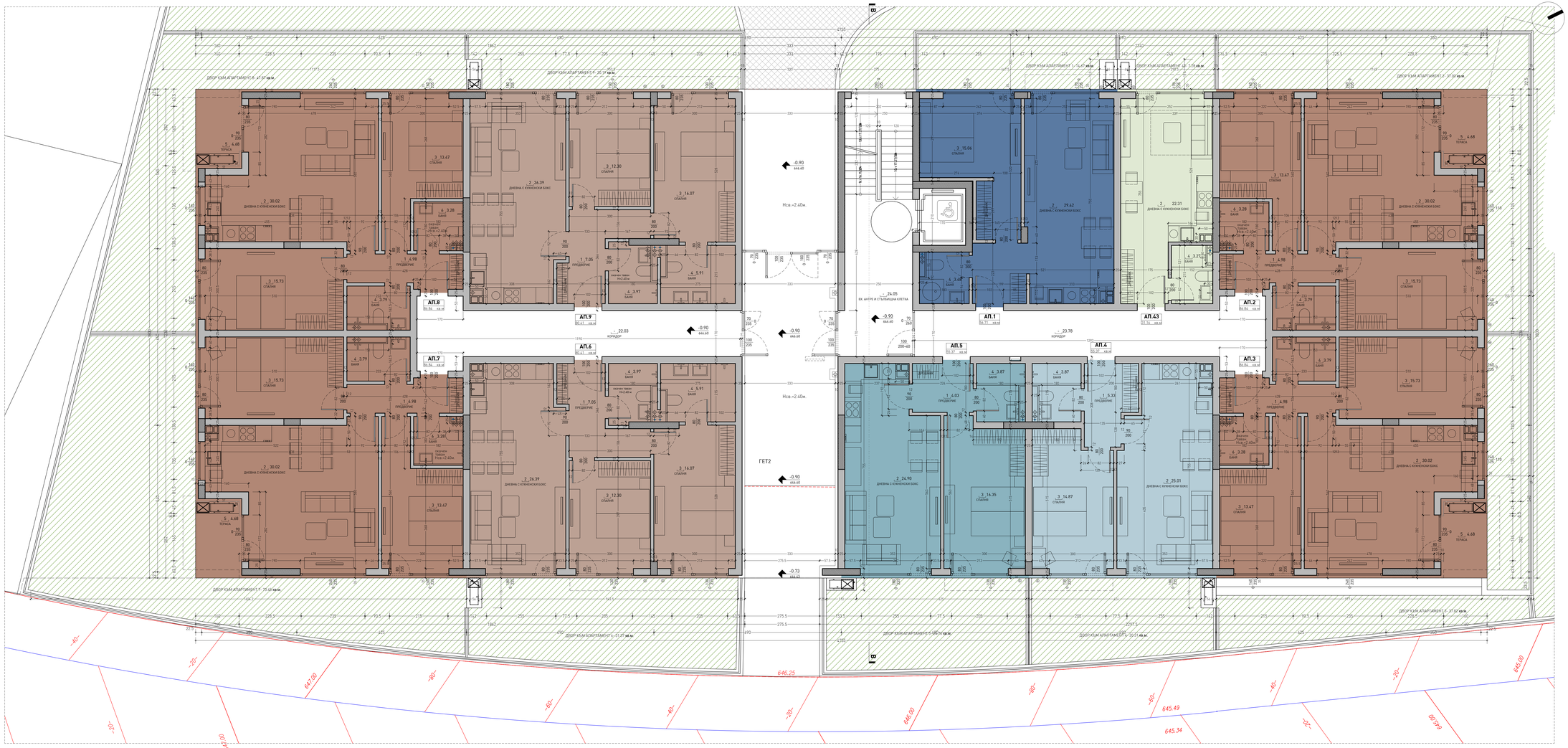
ДВОР КЪМ АПАРТАМЕНТ К. 41.57 кв.м.
ДВОР КЪМ АПАРТАМЕНТ К. 35.19 кв.м.
ДВОР КЪМ АПАРТАМЕНТ 1 - 16.47 кв.м.
ДВОР КЪМ АПАРТАМЕНТ 13 - 7.05 кв.м.
ДВОР КЪМ АПАРТАМЕНТ Е. 37.57 кв.м.
ДВОР КЪМ АПАРТАМЕНТ П. 35.19 кв.м.
ДВОР КЪМ АПАРТАМЕНТ Е. 37.57 кв.м.
ДВОР КЪМ АПАРТАМЕНТ Е. 37.57 кв.м.
ДВОР КЪМ АПАРТАМЕНТ Е. 37.57 кв.м.
ДВОР КЪМ АПАРТАМЕНТ 1 - 20.51 кв.м.
ДВОР КЪМ АПАРТАМЕНТ 13 - 20.51 кв.м.
ДВОР КЪМ АПАРТАМЕНТ 1 - 20.51 кв.м.
АП.8
Вх.Вх. кв.м
АП.9
АП.6
АП.7
АП.1
Вх.71 кв.м
АП.43
АП.2
АП.5
АП.4
АП.3
Нсв.=2.40м.
ГЕТ2
ВК. АНТРЕ И СТЪЛБИЩЕ А ЛЕТКА
ДНЕВНА С КУХЕНСКИ БОКС
СПАЛНЯ
БАНЯ
ПРЕДДВЕРИЕ
ТЕРАСА
КОРИДОР
646.25
646.00
645.49
645.34
645.00

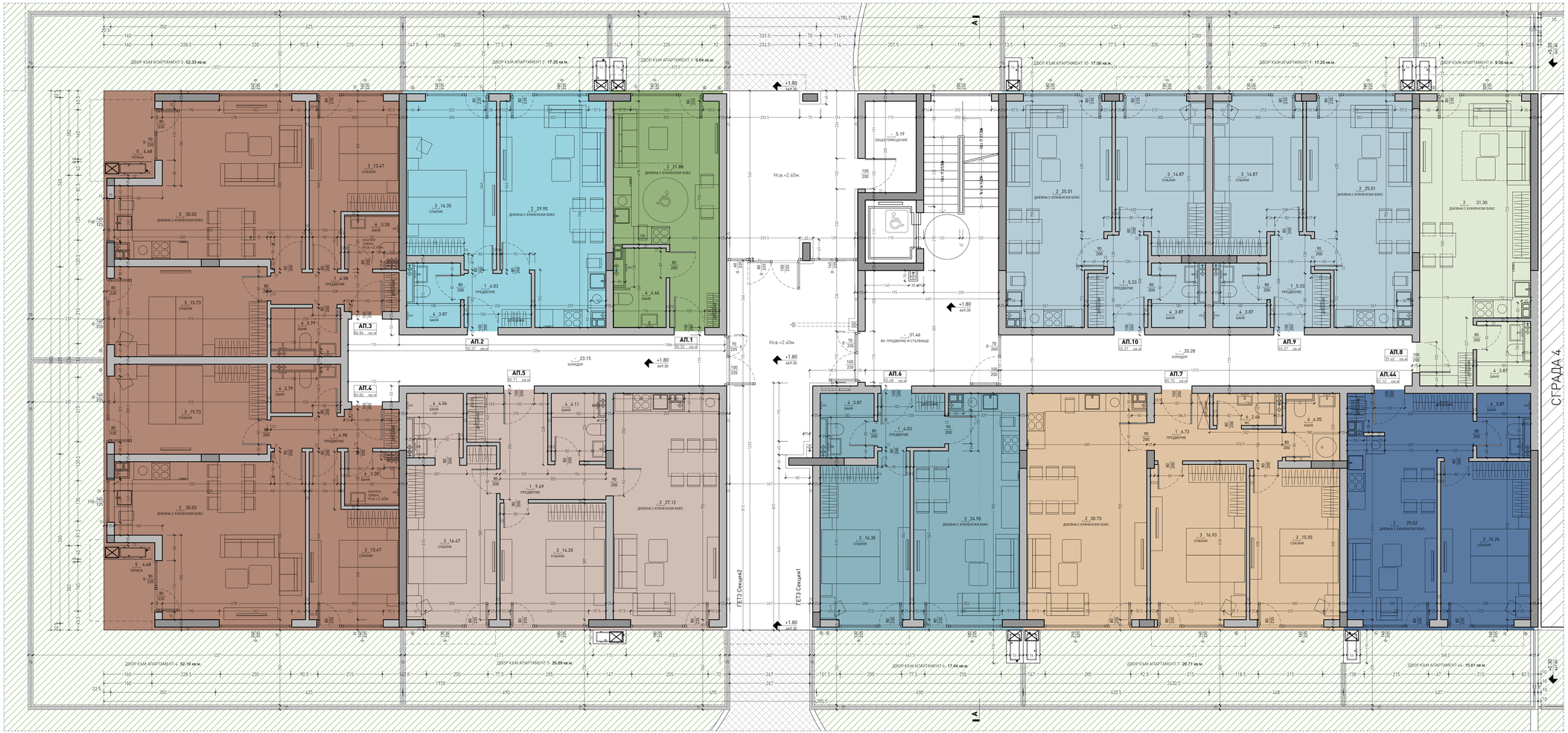

ДОВЪРШИТЕЛНИ РАБОТИ

	№	помещение	под	стени	таван
Апартаменти	1	предверие	гранитогр. плочи	интериорна боя	интериорна боя
	2	дневна	аминиран паркет	интериорна боя	интериорна боя
	3	спалня	аминиран паркет	интериорна боя	интериорна боя
	4	баня	теракотни плочи	фаянсови пл. до 200 / влагоустойчива мазилка	влагоустойчива мазилка
	5	тераса	мразоустойчиви гранитогр. плочи	фасадна мазилка	фасадна мазилка
	6	wc	теракотни плочи	фаянсови пл. до 200 / влагоуст. мазилка	влагоустойчива мазилка
	-	склад	по осн. помещение	по осн. помещение	по осн. помещение
Общи части	-	коридор	гранитогр. плочи	интериорна боя	интериорна боя
	-	стълбищна клетка	гранитогр. плочи	интериорна боя	интериорна боя

ЗАБЕЛЕЖКА:

1. Всички размери са в см, етажните вертикални коти са в метри.
2. Да се четат само котировките и надписите. Графично отчетени размери от чертежа са невалидни.
3. Височината на вратите и прозорците да се счита от кота готов под;
4. Мерките на вратите и прозорците са заздорки;
5. За инсталациите (ОВ,ВК,ЕЛ) да се гледат съответните проекти;
6. За всички колони, шайби и други новеши конструктивни елементи да се гледа проекта по част конструктивна.
7. При изпълнение на мазилки, шпакловки, облицовки и настилки да се спазват изискванията на фирмата производител.
8. Видът, отварямостта и всички други характеристики, са дадени в спецификация дограма.
9. При неясноти по време на изпълнението да се търсят проектантите по съответната част.

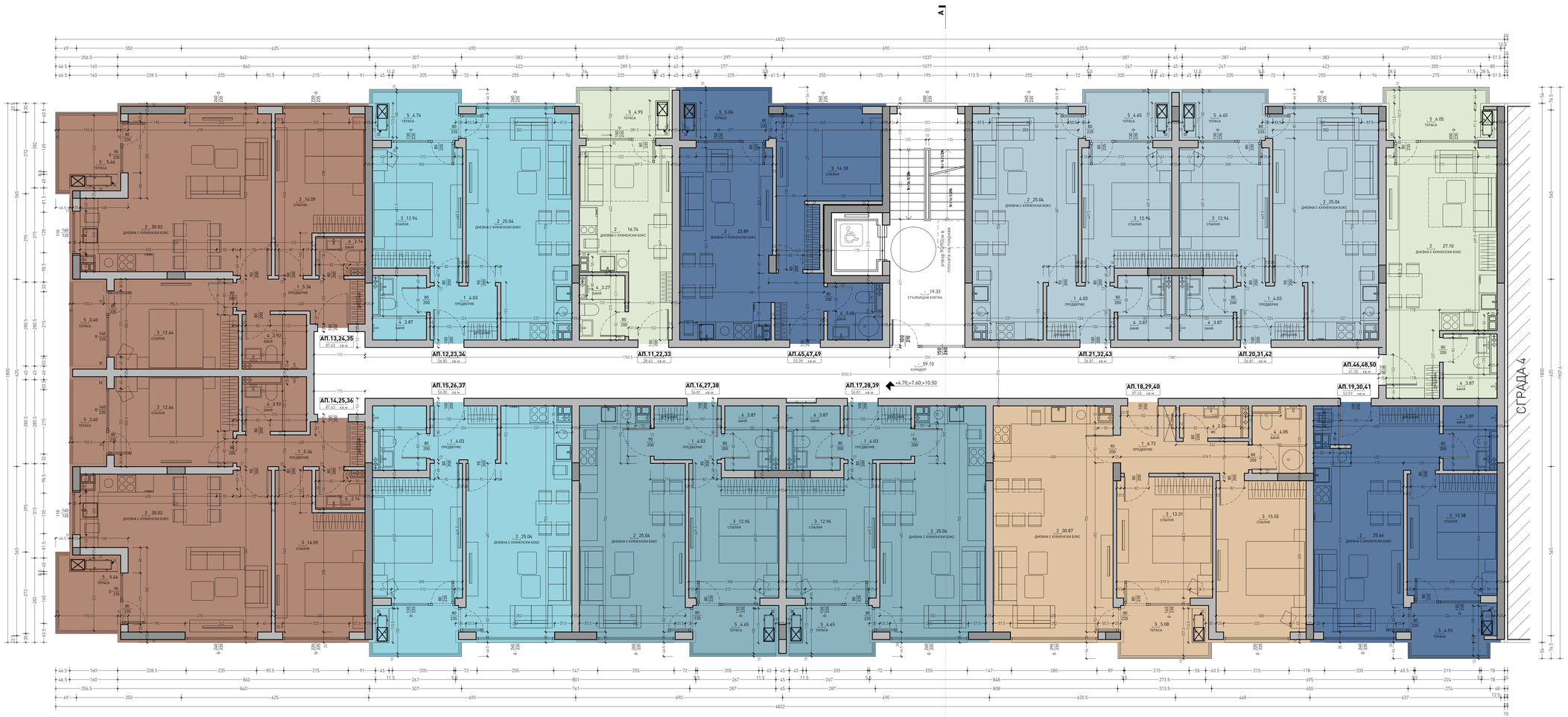

ЛЕГЕНДА:

- стоманобетонен елемент
- тухлен зид
- топлоизолация EPS
- парапет
- вертикален водопроводен клон
- вентилационен канал
- канализация
- водосточна тръба
- димоотводен канал

ДОВЪРШИТЕЛНИ РАБОТИ

	№	помещение	под	стени	таван
Апартаменти	1	предверие	гранитогр. плочи	интериорна боя	интериорна боя
	2	дневна	ламиниран паркет	интериорна боя	интериорна боя
	3	спалня	ламиниран паркет	интериорна боя	интериорна боя
	4	баня	теракотни плочи	фаянсови пл. до 200 / влагоустойчив. мазилка	влагоустойчива мазилка
	5	тераса	мразоустойчиви гранитогр. плочи	фасадна мазилка	фасадна мазилка
	6	wc	теракотни плочи	фаянсови пл. до 200 / влагоуст. мазилка	влагоустойчива мазилка
	-	склад	по осн. помещение	по осн. помещение	по осн. помещение
Общи части	-	коридор	гранитогр. плочи	интериорна боя	интериорна боя
	-	стълбищна клетка	гранитогр. плочи	интериорна боя	интериорна боя

ЗАБЕЛЕЖКА:

1. Всички размери са в см, етажните вертикални коти са в метри.
2. Да се четат само котировките и надписите. Графично отчетени размери от чертежа са невалидни.
3. Височината на вратите и прозорците да се счита от кота готов под;
4. Мерките на вратите и прозорците са заздраски;
5. За инсталациите (ОВ,ВК,ЕЛ) да се гледат съответните проекти;
6. За всички колони, шайби и други новоцци конструктивни елементи да се гледа проекта по част конструктивна.
7. При изпълнение на мазилки, шпакловки, облицовки и настилки да се спазват изискванията на фирмата производител.
8. Видът, отварямостта и всички други характеристики, са дадени в спецификация дограма.
9. При неясноти по време на изпълнението да се търсят проектантите по съответната част.

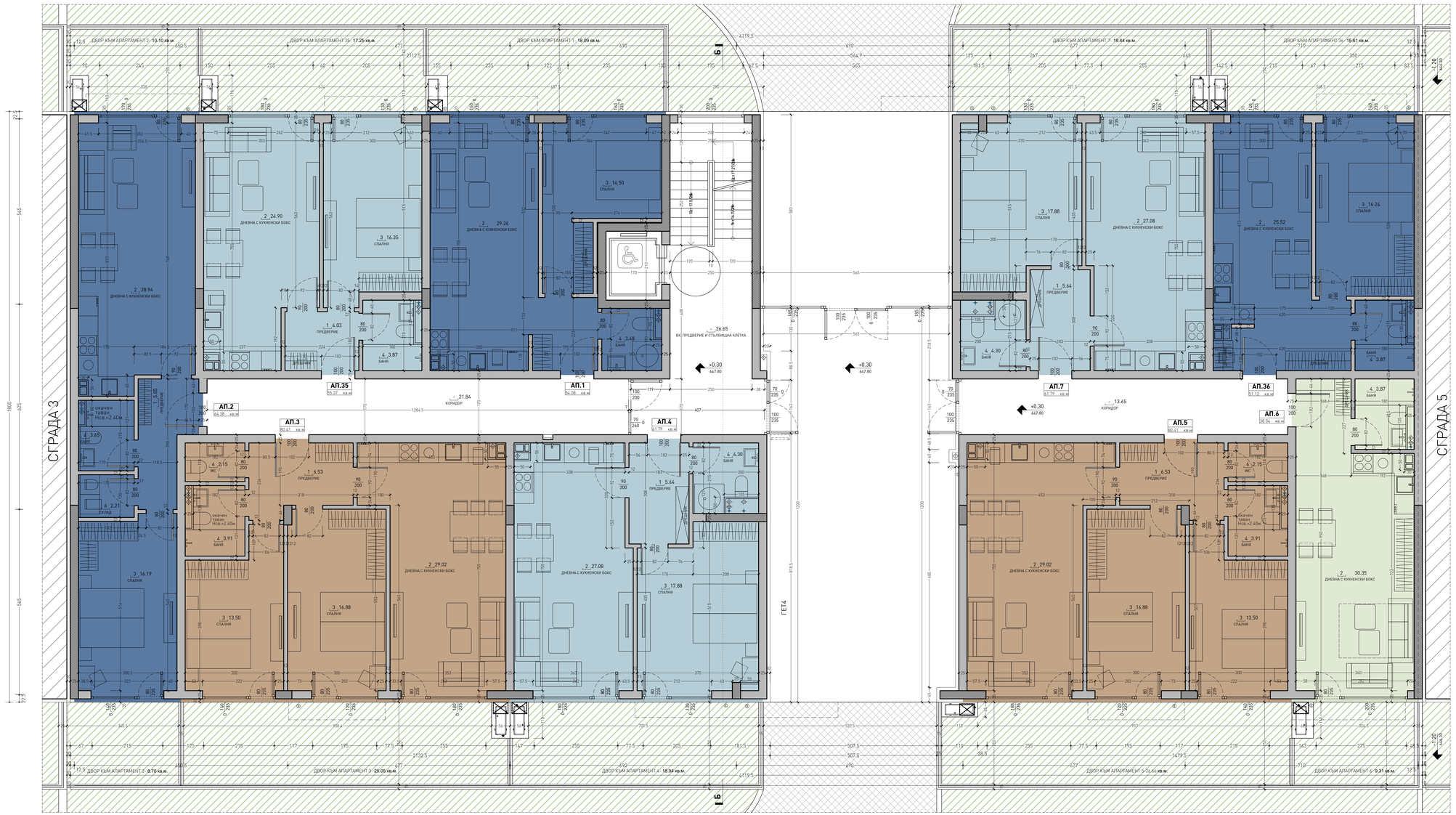

ДОВЪРШИТЕЛНИ РАБОТИ

	№	помещение	под	стени	таван
Апартаменти	1	предверие	гранитогр. плочи	интериорна боя	интериорна боя
	2	дневна	ламиниран паркет	интериорна боя	интериорна боя
	3	спалня	ламиниран паркет	интериорна боя	интериорна боя
	4	баня	теракотни плочи	фаянсови пл. до 200 / влагоустойчив мазилка	влагоустойчива мазилка
	5	тераса	мразоустойчиви гранитогр. плочи	фасадна мазилка	фасадна мазилка
	6	wc	теракотни плочи	фаянсови пл. до 200 / влагоустойчив мазилка	влагоустойчива мазилка
	-	склад	по осн. помещение	по осн. помещение	по осн. помещение
Общи части	-	коридор	гранитогр. плочи	интериорна боя	интериорна боя
	-	стълбищна клетка	гранитогр. плочи	интериорна боя	интериорна боя

ЗАБЕЛЕЖКА:

1. Всички размери са в см, етажните вертикални коти са в метри.
2. Да се четат само котировките и надписите. Графично отчетени размери от чертежа са невалидни.
3. Височината на вратите и прозорците да се счита от кота готов под;
4. Мерките на вратите и прозорците са зидарски;
5. За инсталациите (ОВ,ВК,ЕЛ) да се гледат съответните проекти;
6. За всички колони, шайби и други носещи конструктивни елементи да се гледа проекта по част конструктивна.
7. При изпълнение на мазилки, шпакловки, облицовки и настилки да се спазват изискванията на фирмата производител.
8. Видът, отваряемостта и всички други характеристики, са дадени в спецификация договора.
9. При неясноти по време на изпълнението да се търсят проектантите по съответната част.

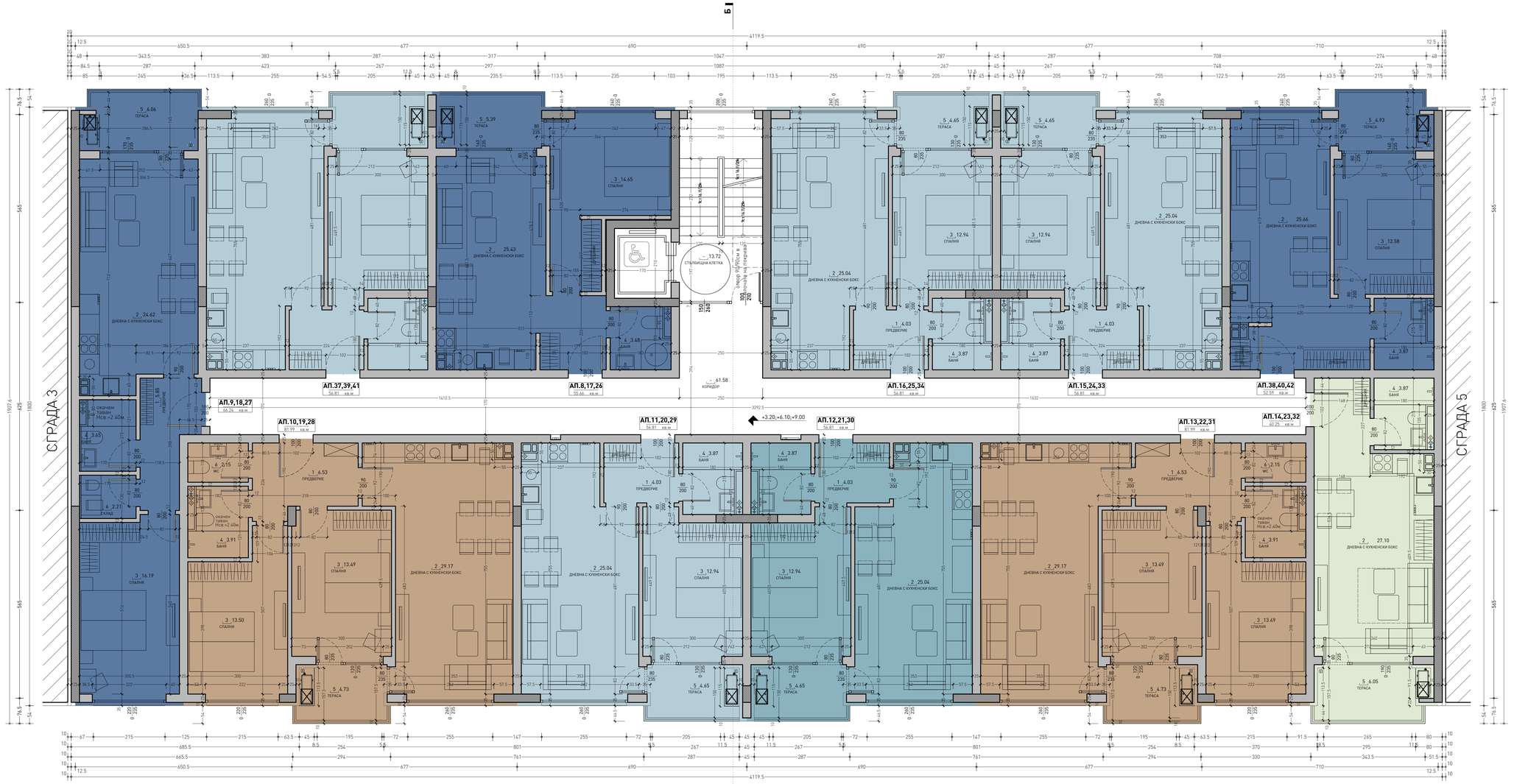

ДОВЪРШИТЕЛНИ РАБОТИ

	№	помещение	под	стени	таван
Апартаменти	1	предверие	гранитогр. плочи	интериорна боя	интериорна боя
	2	дневна	ламиниран паркет	интериорна боя	интериорна боя
	3	спалня	ламиниран паркет	интериорна боя	интериорна боя
	4	баня	теракотни плочи	фаянсови пл. до 200 / влагоустойчива мазилка	влагоустойчива мазилка
	5	тераса	мразоустойчиви гранитогр. плочи	фасадна мазилка	фасадна мазилка
	6	wc	теракотни плочи	фаянсови пл. до 200 / влагоустойчива мазилка	влагоустойчива мазилка
	-	склад	по осн. помещение	по осн. помещение	по осн. помещение
Общи части	-	коридор	гранитогр. плочи	интериорна боя	интериорна боя
	-	стълбищна клетка	гранитогр. плочи	интериорна боя	интериорна боя

ЗАБЕЛЕЖКА:

1. Всички размери са в см, етажните вертикални коти са в метри.
2. Да се четат само котировките и надписите. Графично отчетени размери от чертежа са невалидни.
3. Височината на вратите и прозорците да се счита от кота готов под;
4. Мерките на вратите и прозорците са зидарски;
5. За инсталациите (ОВ,ВК,ЕЛ) да се гледат съответните проекти;
6. За всички колони, шайби и други носещи конструктивни елементи да се гледа проекта по част конструктивна.
7. При изпълнение на мазилки, шпакловки, облицовки и настилки да се спазват изискванията на фирмата производител.
8. Видът, отваряемостта и всички други характеристики, са дадени в спецификация дограма.
9. При неясноти по време на изпълнението да се търсят проектантите по съответната част.

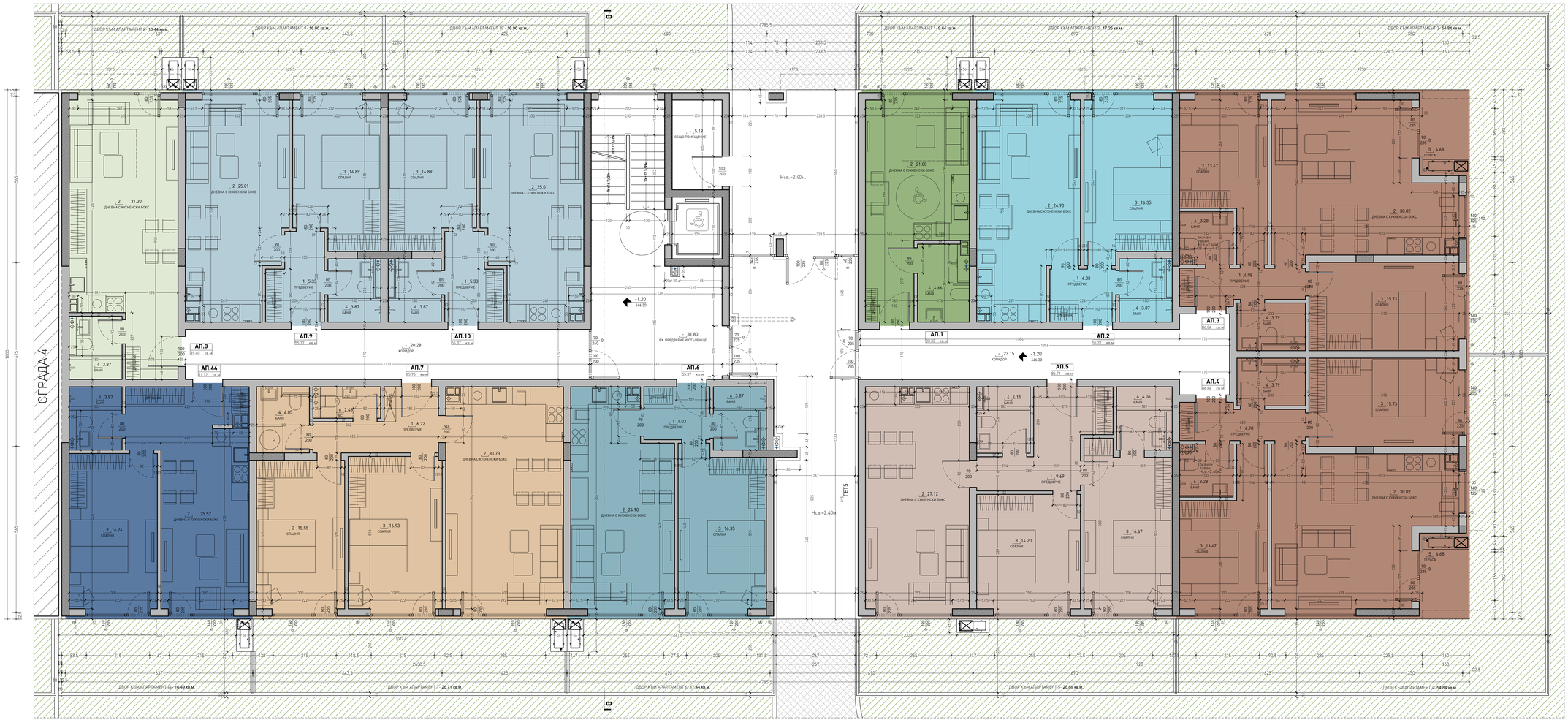

ДОВЪРШИТЕЛНИ РАБОТИ

	№	помещение	под	стени	таван
Апартаменти	1	предверие	гранитогр. плочи	интериорна боя	интериорна боя
	2	дневна	аминиран паркет	интериорна боя	интериорна боя
	3	спалня	аминиран паркет	интериорна боя	интериорна боя
	4	баня	теракотни плочи	фаянсови пл. до 200 / влагоустойчива мазилка	влагоустойчива мазилка
	5	тераса	мразоустойчиви гранитогр. плочи	фасадна мазилка	фасадна мазилка
	6	wc	теракотни плочи	фаянсови пл. до 200 / влагоуст. мазилка	влагоустойчива мазилка
	-	склад	по осн. помещение	по осн. помещение	по осн. помещение
Общи части	-	коридор	гранитогр. плочи	интериорна боя	интериорна боя
	-	стълбищна клетка	гранитогр. плочи	интериорна боя	интериорна боя

ЗАБЕЛЕЖКА:

1. Всички размери са в см, етажните вертикални коти са в метри.
2. Да се четат само котировките и надписите. Графично отчетени размери от чертежа са неважни.
3. Височината на вратите и прозорците да се счита от кота готов под;
4. Мерките на вратите и прозорците са заздраски;
5. За инсталациите (ОВ,ВК,ЕЛ) да се гледат съответните проекти;
6. За всички колони, шайби и други новоши конструктивни елементи да се гледа проекта по част конструктивна.
7. При изпълнение на мазилки, шпакловки, облицовки и настилки да се спазват изискванията на фирмата производител.
8. Видът, отваряемостта и всички други характеристики, са дадени в спецификация дограма.
9. При неясноти по време на изпълнението да се търсят проектантите по съответната част.

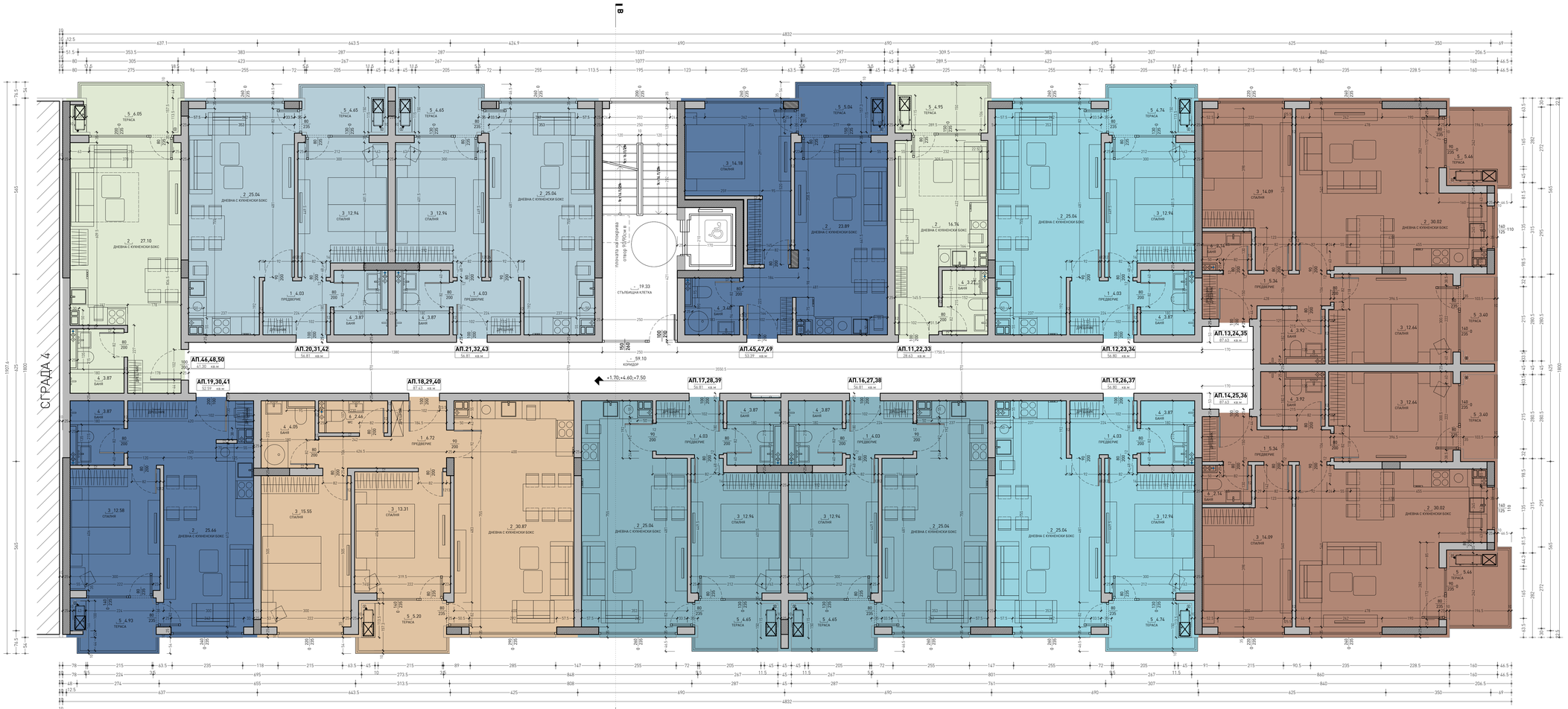

ДОВЪРШИТЕЛНИ РАБОТИ

	№	помещение	под	стени	таван
Апартаменти	1	предверие	гранитогр. плочи	интериорна боя	интериорна боя
	2	дневна	ламиниран паркет	интериорна боя	интериорна боя
	3	спалня	ламиниран паркет	интериорна боя	интериорна боя
	4	баня	теракотни плочи	фаянсови пл. до 200 / влагоустойчива мазилка	влагоустойчива мазилка
	5	тераса	мразоустойчиви гранитогр. плочи	фасадна мазилка	фасадна мазилка
	6	wc	теракотни плочи	фаянсови пл. до 200 / влагоуст. мазилка	влагоустойчива мазилка
Общи части	-	склад	по осн. помещение	по осн. помещение	по осн. помещение
	-	коридор	гранитогр. плочи	интериорна боя	интериорна боя
	-	стълбищна клетка	гранитогр. плочи	интериорна боя	интериорна боя

ЗАБЕЛЕЖКА:

1. Всички размери са в см, етажните вертикални коти са в метри.
2. Да се четат само котировките и надписите. Графично отчетени размери от чертежа са невалидни.
3. Височината на вратите и прозорците да се счита от кота готов под;
4. Мерките на вратите и прозорците са зидарски;
5. За инсталациите (ОВ,ВК,ЕЛ) да се гледат съответните проекти;
6. За всички колони, шайби и други носещи конструктивни елементи да се гледа проекта по част конструктивна.
7. При изпълнение на мазилки, шпакловки, облицовки и настилки да се спазват изискванията на фирмата производител.
8. Видът, отваряемостта и всички други характеристики, са дадени в спецификация дограма.
9. При неясноти по време на изпълнението да се търсят проектантите по съответната част.

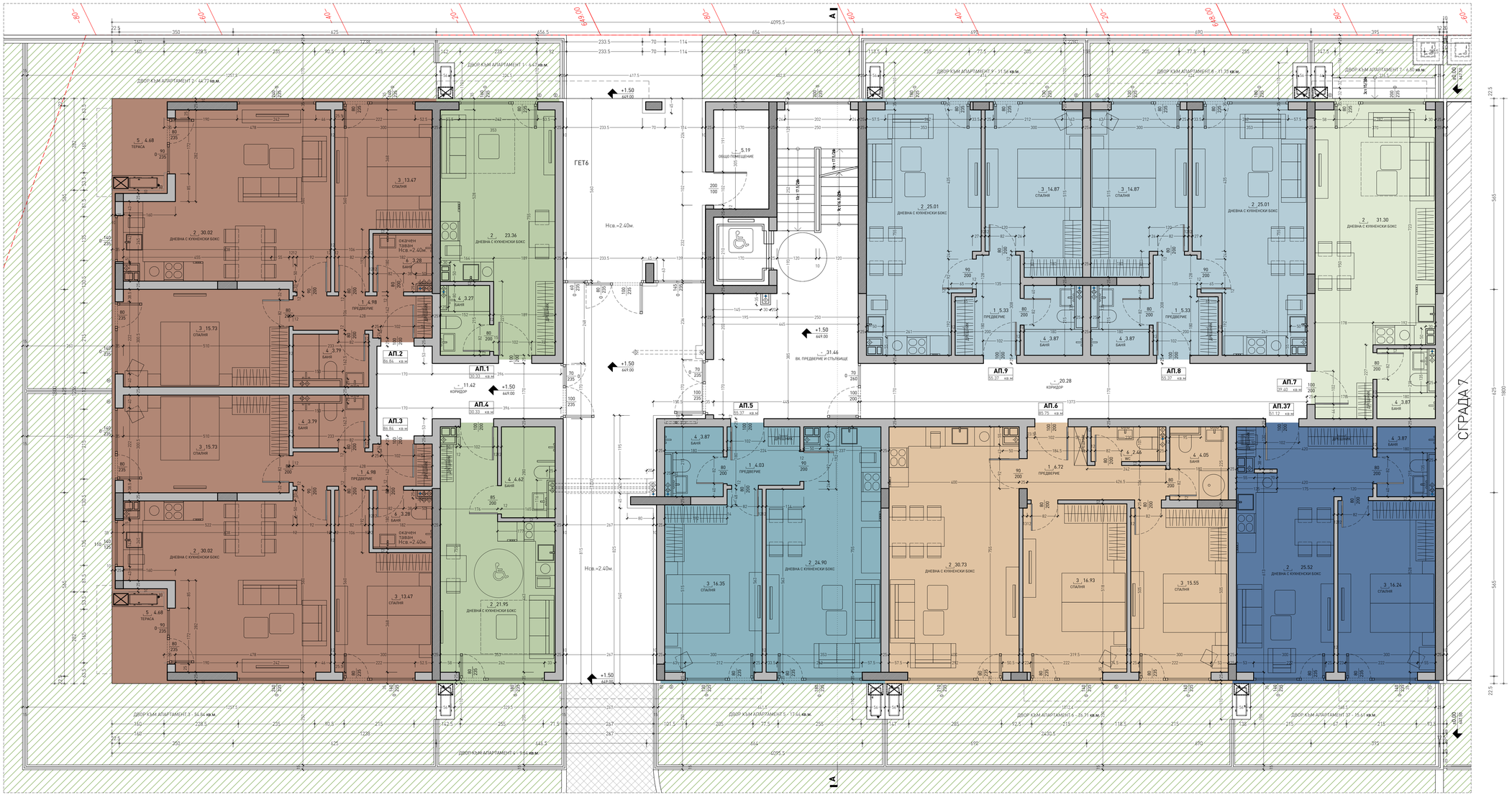

ДОВЪРШИТЕЛНИ РАБОТИ

	№	помещение	под	стени	таван
Апартаменти	1	предверие	гранитогр. плочи	интериорна боя	интериорна боя
	2	дневна	ламиниран паркет	интериорна боя	интериорна боя
	3	спалня	ламиниран паркет	интериорна боя	интериорна боя
	4	баня	теракотни плочи	фаянсови пл. до 200 / влагоустойчива мазилка	влагоустойчива мазилка
	5	тераса	мразоустойчиви гранитогр. плочи	фасадна мазилка	фасадна мазилка
	6	wc	теракотни плочи	фаянсови пл. до 200 / влагоустойчива мазилка	влагоустойчива мазилка
Общи части	-	склад	по осн. помещение	по осн. помещение	по осн. помещение
	-	коридор	гранитогр. плочи	интериорна боя	интериорна боя
	-	стълбищна клетка	гранитогр. плочи	интериорна боя	интериорна боя

ЗАБЕЛЕЖКА:

1. Всички размери са в см, етажните вертикални коти са в метри.
2. Да се четат само котировките и надписите. Графично отчетени размери от чертежа са невалидни.
3. Височината на вратите и прозорците да се счита от кота готов под;
4. Мерките на вратите и прозорците са зидарски;
5. За инсталациите (ОВ,ВК,ЕЛ) да се гледат съответните проекти;
6. За всички колони, шайби и други носещи конструктивни елементи да се гледа проекта по част конструктивна.
7. При изпълнение на мазилки, шпакловки, облицовки и настилки да се спазват изискванията на фирмата производител.
8. Видът, отваряемостта и всички други характеристики, са дадени в спецификация договора.
9. При неясноти по време на изпълнението да се търсят проектантите по съответната част.

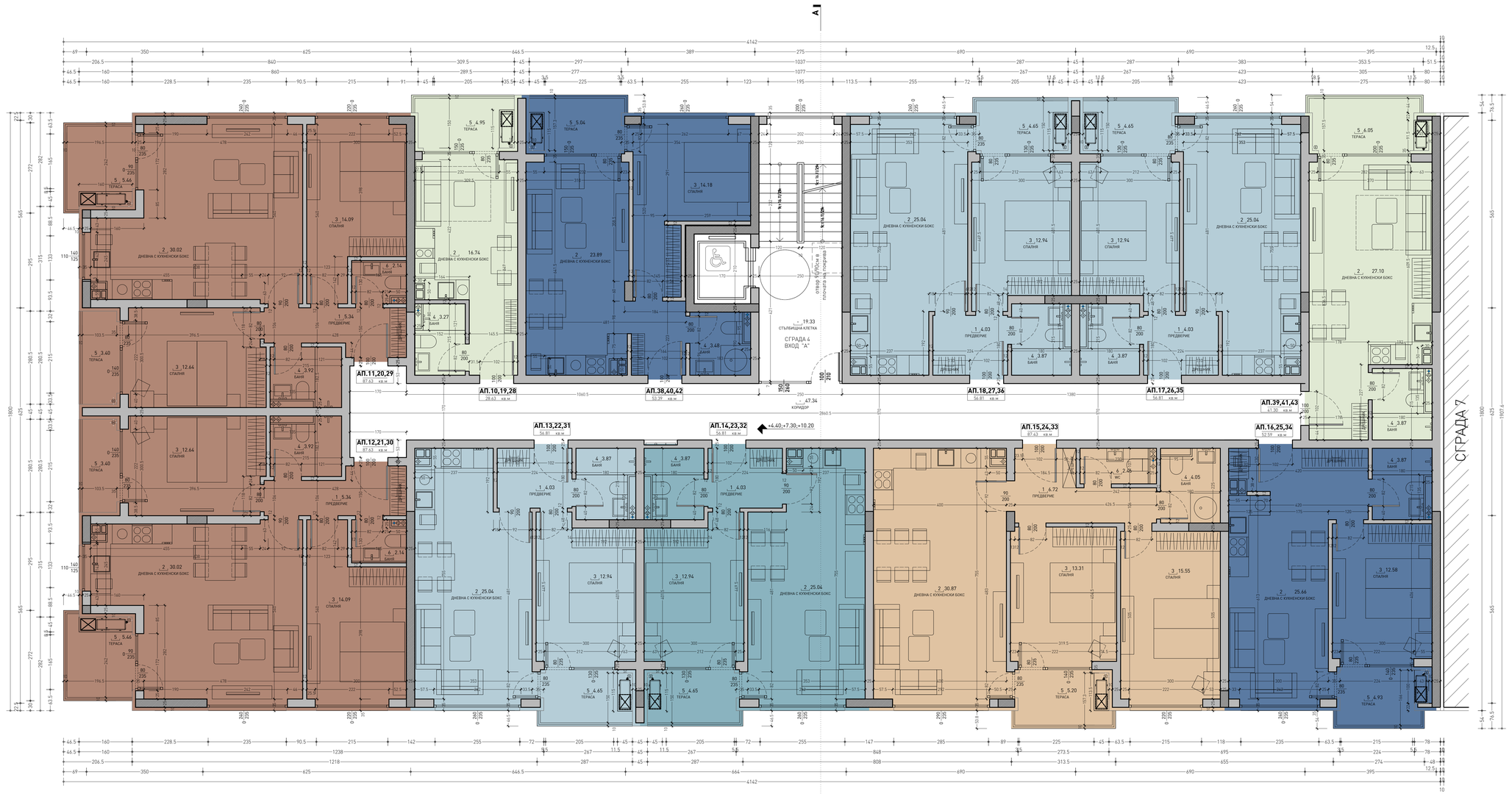

ДОВЪРШИТЕЛНИ РАБОТИ

	№	помещение	под	стени	таван
Апартаменти	1	предверие	гранитогр. плочи	интериорна боя	интериорна боя
	2	дневна	ламиниран паркет	интериорна боя	интериорна боя
	3	спалня	ламиниран паркет	интериорна боя	интериорна боя
	4	баня	теракотни плочи	фаянсови пл. до 200 / влагоустойчива мазилка	влагоустойчива мазилка
	5	тераса	мразоустойчиви гранитогр. плочи	фасадна мазилка	фасадна мазилка
	6	wc	теракотни плочи	фаянсови пл. до 200 / влагоустойчива мазилка	влагоустойчива мазилка
Общи части	-	склад	по осн. помещение	по осн. помещение	по осн. помещение
	-	коридор	гранитогр. плочи	интериорна боя	интериорна боя
	-	стълбищна клетка	гранитогр. плочи	интериорна боя	интериорна боя

ЗАБЕЛЕЖКА:

1. Всички размери са в см, етажните вертикални коти са в метри.
2. Да се четат само котировките и надписите. Графично отчетени размери от чертежа са невалидни.
3. Височината на вратите и прозорците да се счита от кота готов под;
4. Мерките на вратите и прозорците са зидарски;
5. За инсталациите (ОВ,ВК,ЕЛ) да се гледат съответните проекти;
6. За всички колони, шайби и други носещи конструктивни елементи да се гледа проекта по част конструктивна.
7. При изпълнение на мазилки, шлакоблоковете, облицовки и настилки да се спазват изискванията на фирмата производител.
8. Видът, отваряемостта и всички други характеристики, са дадени в спецификация дограма.
9. При неясноти по време на изпълнението да се търсят проектантите по съответната част.

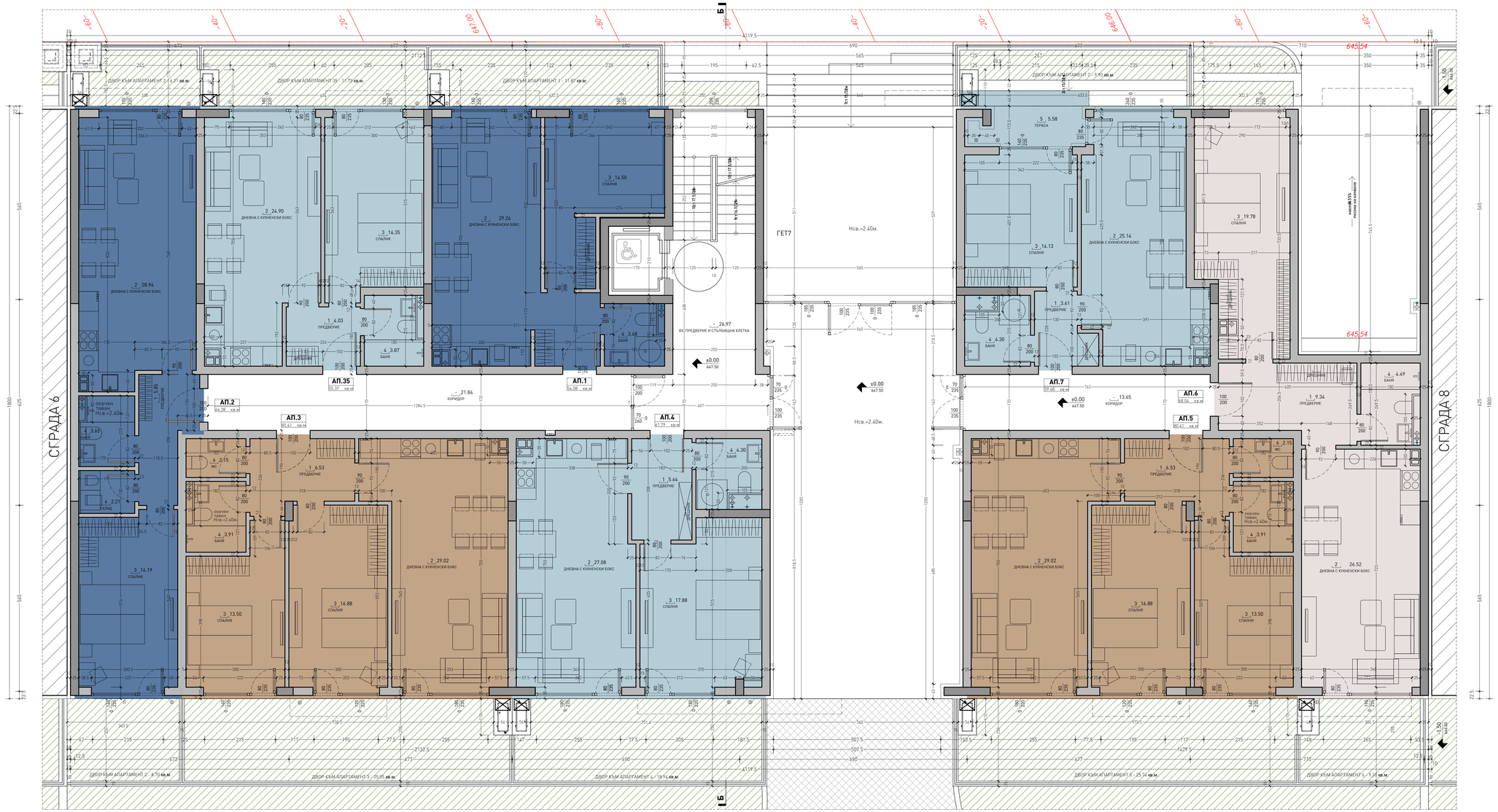

ДОВЪРШИТЕЛНИ РАБОТИ

	№	помещение	под	стени	таван
Апартаменти	1	предверие	гранитогр. плочи	интериорна боя	интериорна боя
	2	дневна	ламиниран паркет	интериорна боя	интериорна боя
	3	спалня	ламиниран паркет	интериорна боя	интериорна боя
	4	баня	теракотни плочи	фаянсови пл. до 200 / влагоустойчив мазилка	влагоустойчива мазилка
	5	тераса	мразоустойчиви гранитогр. плочи	фасадна мазилка	фасадна мазилка
	6	wc	теракотни плочи	фаянсови пл. до 200 / влагоустойчив мазилка	влагоустойчива мазилка
	-	склад	по осн. помещение	по осн. помещение	по осн. помещение
Общи части	-	коридор	гранитогр. плочи	интериорна боя	интериорна боя
	-	стълбищна клетка	гранитогр. плочи	интериорна боя	интериорна боя

ЗАБЕЛЕЖКА:

1. Всички размери са в см, етажните вертикални коти са в метри.
2. Да се четат само котировките и надписите. Графично отчетени размери от чертежа са невалидни.
3. Височината на вратите и прозорците да се счита от кота готов под;
4. Мерките на вратите и прозорците са зидарски;
5. За инсталациите (ОВ,ВК,ЕЛ) да се гледат съответните проекти;
6. За всички колони, шайби и други носещи конструктивни елементи да се гледа проекта по част конструктивна.
7. При изпълнение на мазилки, шпакловки, облицовки и настилки да се спазват изискванията на фирмата производител.
8. Видът, отваряемостта и всички други характеристики, са дадени в спецификация договора.
9. При неясноти по време на изпълнението да се търсят проектантите по съответната част.

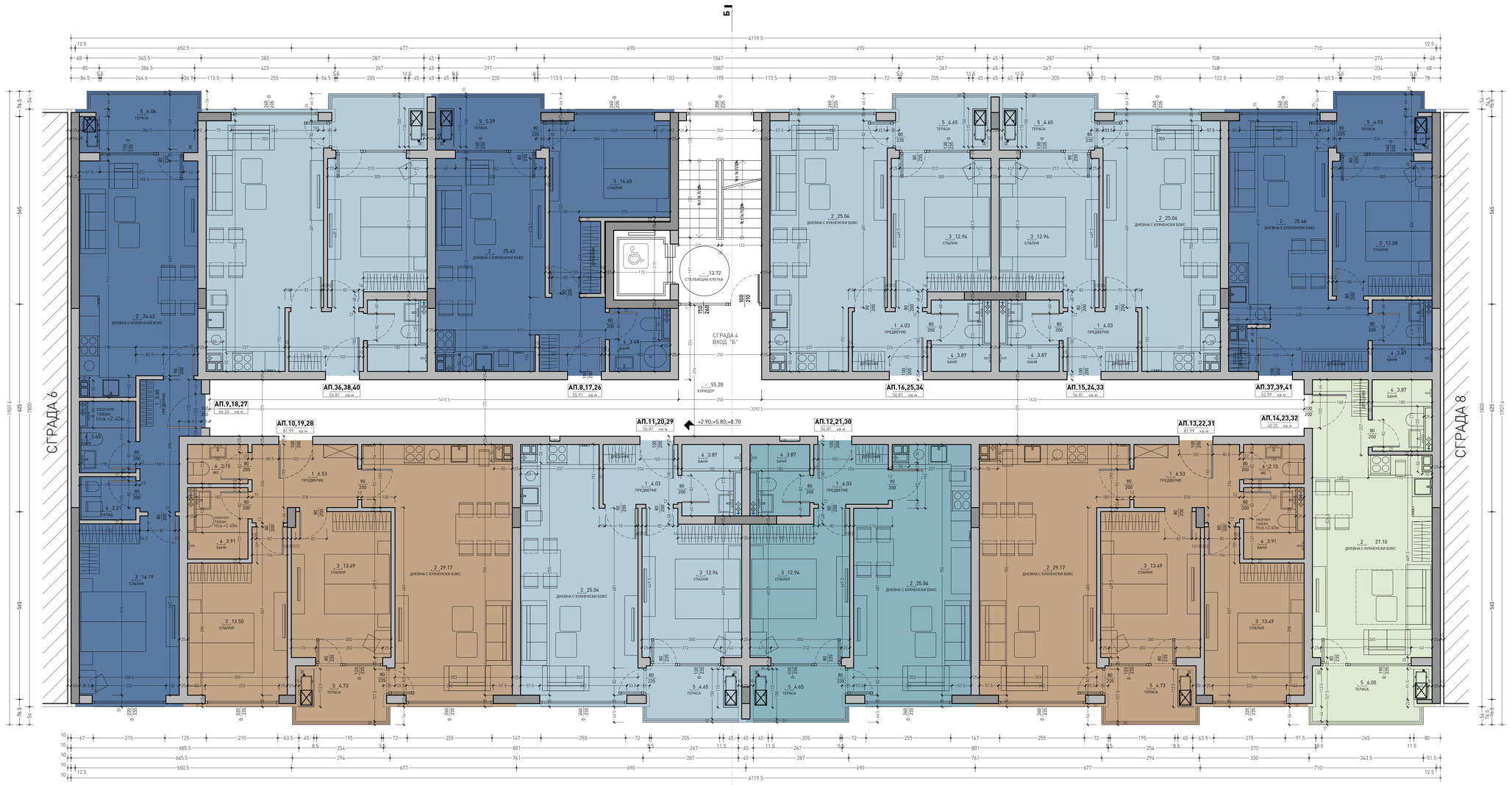

ДОВЪРШИТЕЛНИ РАБОТИ

	№	помещение	под	стени	таван
Апартаменти	1	предверие	гранитогр. плочи	интериорна боя	интериорна боя
	2	дневна	ламиниран паркет	интериорна боя	интериорна боя
	3	спалня	ламиниран паркет	интериорна боя	интериорна боя
	4	баня	теракотни плочи	фаянсови пл. до 200 / влагоустойчива мазилка	влагоустойчива мазилка
	5	тераса	мразоустойчиви гранитогр. плочи	фасадна мазилка	фасадна мазилка
	6	wc	теракотни плочи	фаянсови пл. до 200 / влагоустойчива мазилка	влагоустойчива мазилка
	-	склад	по осн. помещение	по осн. помещение	по осн. помещение
Общи части	-	коридор	гранитогр. плочи	интериорна боя	интериорна боя
	-	стълбищна клетка	гранитогр. плочи	интериорна боя	интериорна боя

ЗАБЕЛЕЖКА:

1. Всички размери са в см, етажните вертикални коти са в метри.
2. Да се четат само котировките и надписите. Графично отчетени размери от чертежа са невалидни.
3. Височината на вратите и прозорците да се счита от кота готов под;
4. Мерките на вратите и прозорците са зидарски;
5. За инсталациите (ОВ,ВК,ЕЛ) да се гледат съответните проекти;
6. За всички колони, шайби и други носещи конструктивни елементи да се гледа проекта по част конструктивна.
7. При изпълнение на мазилки, шпакловки, облицовки и настилки да се спазват изискванията на фирмата производител.
8. Видът, отваряемостта и всички други характеристики, са дадени в спецификация дограма.
9. При неясноти по време на изпълнението да се търсят проектантите по съответната част.

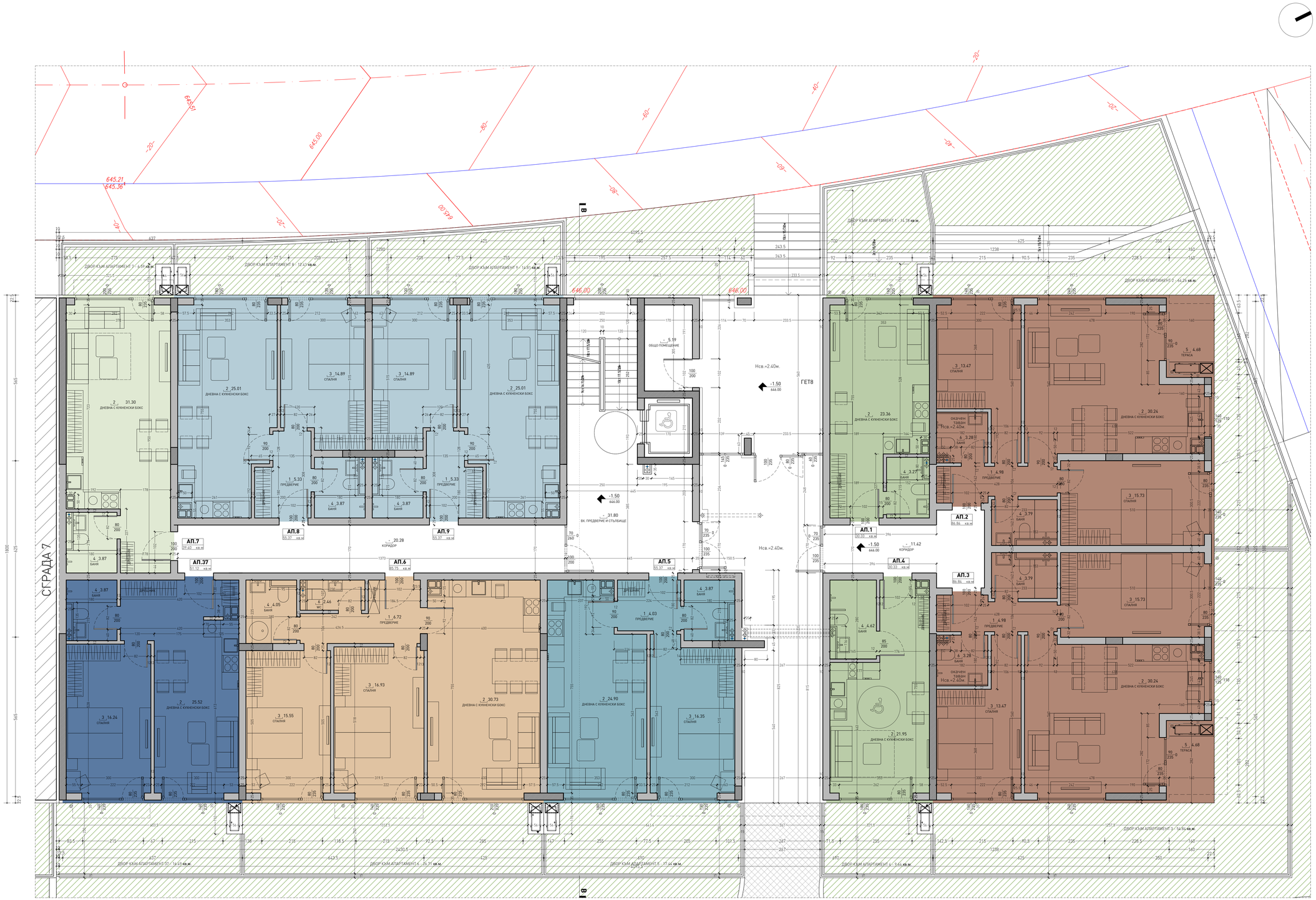

ДОВЪРШИТЕЛНИ РАБОТИ

	№	помещение	под	стени	таван
Апартаменти	1	предверие	гранитогр. плочи	интериорна боя	интериорна боя
	2	дневна	ламиниран паркет	интериорна боя	интериорна боя
	3	спалня	ламиниран паркет	интериорна боя	интериорна боя
	4	баня	теракотни плочи	фаянсови пл. до 200 / влагоустойчив мазилка	влагоустойчива мазилка
	5	тераса	мразоустойчиви гранитогр. плочи	фасадна мазилка	фасадна мазилка
	6	wc	теракотни плочи	фаянсови пл. до 200 / влагоустойчив мазилка	влагоустойчива мазилка
	-	склад	по осн. помещение	по осн. помещение	по осн. помещение
Общи части	-	коридор	гранитогр. плочи	интериорна боя	интериорна боя
	-	стълбищна клетка	гранитогр. плочи	интериорна боя	интериорна боя

ЗАБЕЛЕЖКА:

1. Всички размери са в см, етажните вертикални коти са в метри.
2. Да се четат само котировките и надписите. Графично отчетени размери от чертежа са невалидни.
3. Височината на вратите и прозорците да се счита от кота готов под;
4. Мерките на вратите и прозорците са зидарски;
5. За инсталациите (ОВ,ВК,ЕЛ) да се гледат съответните проекти;
6. За всички колони, шайби и други носещи конструктивни елементи да се гледа проекта по част конструктивна.
7. При изпълнение на мазилки, шпакловки, облицовки и настилки да се спазват изискванията на фирмата производител.
8. Видът, отваряемостта и всички други характеристики, са дадени в спецификация дограма.
9. При неясноти по време на изпълнението да се търсят проектантите по съответната част.

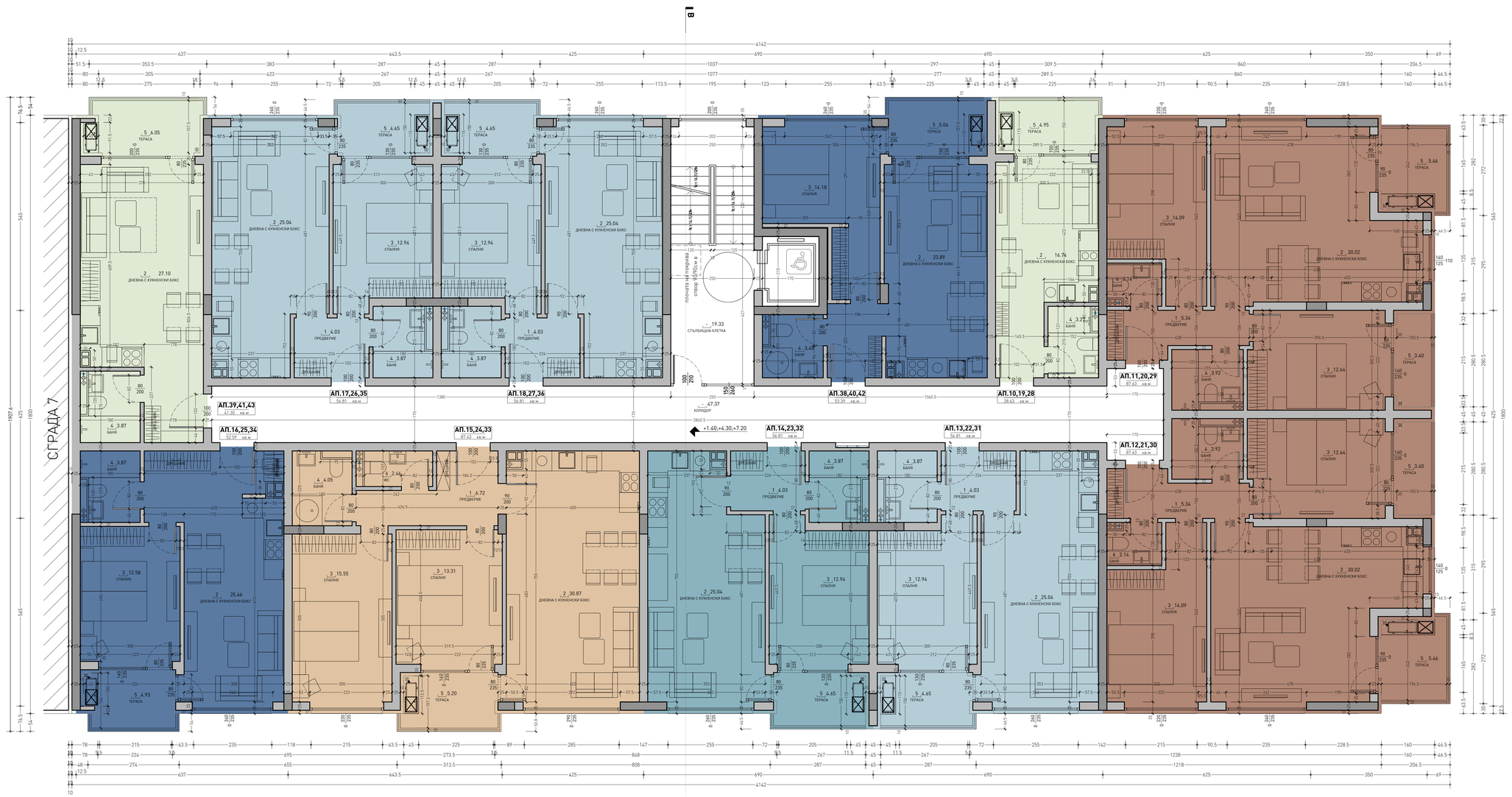

ДОВЪРШИТЕЛНИ РАБОТИ

	№	помещение	под	стени	таван
Апартаменти	1	предверие	гранитогр. плочи	интериорна боя	интериорна боя
	2	дневна	ламиниран паркет	интериорна боя	интериорна боя
	3	спалня	ламиниран паркет	интериорна боя	интериорна боя
	4	баня	теракотни плочи	фаянсови пл. до 200 / влагоустойчива мазилка	влагоустойчива мазилка
	5	тераса	мразоустойчиви гранитогр. плочи	фасадна мазилка	фасадна мазилка
	6	wc	теракотни плочи	фаянсови пл. до 200 / влагоустойчива мазилка	влагоустойчива мазилка
Общи части	-	склад	по осн. помещение	по осн. помещение	по осн. помещение
	-	коридор	гранитогр. плочи	интериорна боя	интериорна боя
	-	стълбищна клетка	гранитогр. плочи	интериорна боя	интериорна боя

ЗАБЕЛЕЖКА:

1. Всички размери са в см, етажните вертикални коти са в метри.
2. Да се четат само котировките и надписите. Графично отчетени размери от чертежа са невалидни.
3. Височината на вратите и прозорците да се счита от кота готов под;
4. Мерките на вратите и прозорците са зидарски;
5. За инсталациите (ОВ,ВК,ЕЛ) да се гледат съответните проекти;
6. За всички колони, шайби и други носещи конструктивни елементи да се гледа проекта по част конструктивна.
7. При изпълнение на мазилки, шпакловки, облицовки и настилки да се спазват изискванията на фирмата производител.
8. Видът, отваряемостта и всички други характеристики, са дадени в спецификация дограма.
9. При неясноти по време на изпълнението да се търсят проектантите по съответната част.